

ぱしふいっく びいなす
PACIFIC VENUS

横浜・東京発着

春のクルーズ



奏でる船 ぱしふいっく びいなす



Entertainment

毎夜変わるエンターテイメント、
ゲストによるショーを
お楽しみください。

私たちエンターテイメント
スタッフが様々なイベントを
盛り上げます。



クルーズディレクター



〈全クルーズ共通〉お申し込み時の注意事項とご案内

- 「ぱしふいっく びいなす 新型コロナウイルス感染症に関する対策(運航会社:日本クルーズ客船(株)発行)」の全文をご確認いただき、ご了承の上、お申し込みください。
- ご乗船のお客様には、弊社指定機関の事前PCR検査をお受けいただけます。検査費用はクルーズ代金に含まれています。
- 乗船受付時に健康質問票のご提出をお願いいたします。
- 健康を害している方、車椅子などの器具をご利用になっている方や心身に障がいのある方、認知症の方、食物アレルギー・動物アレルギーのある方、妊娠中の方、身体障害者補助犬(盲導犬、聴導犬、介助犬)をお連れの方、その他特別な配慮が必要とする方は、お申し込みの際に、参加にあたり特別な配慮が必要となる旨をお申し出ください。(旅行契約成立後にこれらの状態になった場合も直ぐにお申し出ください。)あらかじめ当社からご案内申し上げますので、旅行中に必要となる措置の内容を具体的に申し出ください。船内では同伴者のご同行をお願いいたします。なお、安全上、ご乗船いただける車椅子の方の人数には限りがございます。また、車椅子はお客様ご自身でご用意ください。
- 糖尿病、心不全、呼吸器疾患(COPD等)等の基礎疾患がある方や透析を受けている方、免疫抑制剤や抗がん剤等を用いている方は新型コロナウイルス感染症を発症した場合、重症化するリスクが高いとされています。万一、症状が発生した場合、船上での適切な医療体制の確保が非常に困難なため、ご乗船はご遠慮いただきますようお願いいたします。
- 重症化するリスクが高いとされる呼吸器疾患にあたり、酸素ボンベ・酸素濃縮器等の呼吸器疾患用医療機器をご利用の方はご乗船いただけません。
- 2歳未満の乳幼児は、ご乗船条件としております事前PCR検査に必要な唾液検体採取困難なため、ご乗船いただけません。
- アレルギー対応の食事を希望される方は事前にお申し出ください。所定のアレルギー調査票のご提出が必要です。内容によりご希望に添えない場合がございます。
- 妊婦の方は、お申し込み時に必ずお申し出ください。所定の承諾書、診断書の提出が必要です。
- クルーズによりましてはご乗船をお断りする場合がございます。詳しくはお問い合わせください。
- 乗船前及び下船後の状況把握のため、厚生労働省「新型コロナウイルス接触確認アプリ(COCA)のインストールを強くお勧めいたします。
- 宿泊はすべて船内泊となります。●最少催行人員:150名様
- 添乗員は同行いたしません。船内ではスタッフがご案内いたします。
- 記載しているスケジュール・寄港地・航路・船内イベントは、気象・海象条件、新型コロナウイルスの感染状況、寄港地の受入れ状況、その他の事由により変更・中止となる場合がございます。
- ゲストエンターテイナー、イベント内容は、予告なく変更・中止となる場合がございます。
- 乗船受付は出港時間の約2時間前から開始予定です。詳細は最終日程表にてご案内いたします。
- 子供代金:2歳以上小学生以下のお客様の旅行代金は大人代金の75%となります。なお、お子様のみでの客室のご利用はできません。各客室には定員があり、定員を超えてご利用いただくことはできません。
- 相部屋の設定はございません。●ステートは当面の間、販売を休止いたします。
- 当面の間、乗客数を定員の約半数までといたします。
- 客室番号について:使用する客室番号を指定することはできません。



お客様と乗組員の 安全の為に

消毒・清掃 定員について

クルーズとクルーズの日程の間に1晩以上停泊し、船内の消毒・清掃を徹底して行い、お客様をお迎えします。また、乗客数を定員の約半数までとします。

乗船前には

ウイルスを船内に持ち込ませないために「乗船条件」を設けています。事前にご自宅で「PCR検査」の実施を乗船条件とさせていただきます。乗船当日には皆様が安心して乗船できるように「体温測定」を実施します。

船内での対応は

船内各所でこまめに塩素系溶剤による消毒を行います。常に新鮮な外気を取り入れ空調し船外に排気します。船内施設やイベントの一部中止や人数制限を行います。

レストランでは

感染予防のため、座席数を減らしたうえテーブルの指定や、パーティションを利用する場合があります。また、乗船人数により2回食制となる場合があります。

お客様へのお願い

マスク着用・手洗い&うがい・体温測定など、お客様にもご協力をお願いいたします。乗船中に体調がすぐれない場合は船医の診察を受けてください。

寄港地では

寄港地でも船内と同様に、感染予防に努めます。オプションツアーで利用するバスの乗車人数を制限し催行します。

乗組員には

乗船14日前からの体温測定や、乗船時の「新型コロナウイルス検査」を経て乗船します。感染症対策の教育・訓練を行い、万全の体制でお客様をお迎えいたします。

感染が確認された場合は

感染者および濃厚接触者を船内で隔離し、クルーズは中止し速やかに下船港に向かいます。すべてのお客様は自室で待機していただき、船内でクラスターが発生しない環境をつくります。船長以下、全乗組員と陸上の社員が一丸となって対応いたします。

ourmet | 味わう

ばしふいっくびいなすのお食事は「地産地消」をテーマにしています。その旅に、その目的地に合わせた、新鮮な食材や美味しい料理を楽しんでいただきたい。びいなすクルーズでは食のプロフェッショナルが、お客様に満足していただける味を求めて日本中を飛び回っています。

お客様の旅の思い出に華を添えることができる、特別な料理づくりをモットーにしています。



料理長

味はもちろん、見た目も細部にわたりこだわったお料理で、おもてなしいたします。



料理長

旅行日程表のマーク説明

OP オプションツアー

オプションツアー 共通のご案内

- 旅行企画・実施:日本クルーズ客船(株) ●募集定員各20名様
- 別代金(消費税込)で代金はすべて船上でのお支払いとなります。
- 各ツアーの詳細・代金・最少催行人員・お申し込み方法につきましては、出発前にお渡しするオプションツアーガイドにてご案内いたします。
- 掲載のツアーは、このパンフレットでのお申し込みを受け付けておりません。
- 記載のオプションツアーは、諸事情により変更または中止となる場合がございます。
- オプションツアーの記載マークについて

食 食事付のツアー

食 食事に特化した食事内容や食事会場にこだわったツアー

四 四季折々の季節を感じられる

滴 滴映

その時期ならではの体験ができるツアー

※このパンフレットに掲載の写真はすべてイメージで、オプションツアーや自由行動で訪問できる場所も含まれております。OPのマークがついている写真の観光地は、オプションツアーで訪れることができます。

写真提供:真福寺、かつら御苑、花游、熊野市、熊野川体感塾、海上保安庁、公益財団法人 若手県観光協会、三陸鉄道、キャピタルホテル1000、東日本大震災津波伝承館、篠本秀人

船内での新型コロナウイルス 感染予防の取り組みについて

(一社)日本外航客船協会策定の「外航クルーズ船事業者の新型コロナウイルス感染予防対策ガイドライン」を遵守して運航いたします。詳しい取り組みについては「びいなすクルーズホームページ」に掲載しております。

ホームページアドレス

<https://www.venus-cruise.co.jp/info/infection.php>



横浜
発着

洋上の楽園クルーズ ~JAZZ & FRENCH Nights~

2021年2月1日(月) ▶ 2月3日(水) 2泊3日

文人・歌人たちが愛した景勝地 蒲郡



蒲郡のシンボル 竹島
島自体が天然記念物に指定され、日本七弁天の一つ八百富神社があります。



四季
満喫

菜の花まつり OP
※花の開花時期・状況は気象条件等により異なります。



蒲郡クラシックホテル
1934年 鉄道省 国際観光局より
第一回 国際観光ホテル
に指定

城郭風の建築物とアールデコ調の
モダンな内装・調度品で洗練された格
調高い雰囲気が漂う日本を代表する
クラシックホテルです。

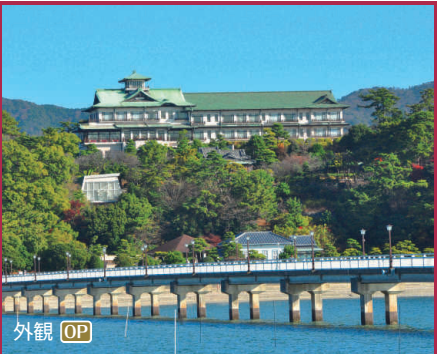

日程	入港	出港	寄港地
2 / 1 月		16:00	横浜
2 火	08:00	19:00	蒲郡 OP
3 水	14:30		横浜

- お食事 / 朝食2回・昼食2回・夕食2回
- ドレスコード / すべてカジュアル
- 記載しているスケジュール・寄港地・航路・船内イベントは、気象・海象条件、新型コロナウイルスの感染状況、寄港地の受け入れ状況、その他の事由により変更・中止となる場合がございます。



蒲郡出港時、
手筒花火による
お見送り
東三河で伝わる花
火の大筒を脇に抱え
巨大な火柱が吹き
上がる迫力ある花火
です。
※現地事情で中止に
なる場合がございます。

ご旅行代金 (おとなおひとり様・単位 / 円・消費税込)

客室タイプ	ステートH	ステートG	ステートF	ステートE	デラックス	スイートB	スイートA	ロイヤルスイートB	ロイヤルスイートA
2名様1室利用	112,000	118,000	125,000	135,000	171,000	236,000	246,000	380,000	400,000
1名様1室利用	143,000	151,000	160,000	210,000	268,000	372,000	388,000	602,000	634,000
3名様1室利用	92,000	97,000	102,000						

- 子供代金:2歳以上小学生以下のお客様の旅行代金は大人代金の75%となります。なお、お子様のみでの客室のご利用はできません。各客室には定員があり、定員を超えてご利用いただくことはできません。
- 2歳未満の乳幼児は、ご乗船条件としております事前PCR検査に必要な唾液検体採取困難なため、ご乗船いただけません。
- 相部屋の設定はございません。
- ステートJは当面の間、販売を休止いたします。
- 当面の間、乗客数を定員の約半数までといたします。

OP オプションツアー (予定・別代金)



OP 蒲郡クラシックホテルでの昼食と豊川稲荷参拝 **11**
豊川稲荷、竹島
◆所要時間:約8時間 ◆お食事:蒲郡クラシックホテルでの昼食付



OP 春を先取り! 渥美半島「菜の花まつり」 **11**
伊良湖菜の花ガーデン、蔵王山展望台、豊川稲荷
◆所要時間:約8.5時間 ◆お食事:昼食付

OP 竹島行 有料送迎バス 蒲郡港 ↔ 竹島

OP 徳川家康ゆかりの岡崎観光と苧づくしの竹膳料理 **11**

岡崎城、八丁味噌の郷、大樹寺
◆所要時間:約8時間
◆お食事:真福寺にて
竹膳料理の昼食



昼食は竹の子を中心としたフルコースと膳から器、箸に至るまですべて竹細工の「竹」づくしの御膳をお楽しみください。

~JAZZ & FRENCH Nights~



Special concert on the sea
名門 ビッグバンド アロージャズオーケストラを迎えて

ビッグバンドの奏でる心地よいサウンドと澄み渡る歌声、波に揺られ、音に揺られる洋上の夜。至福のひと時をお過ごしください。



ジャズナイト ~スイングジャズ特集~

結成62年目を迎えるジャズ界の老舗バンド「アロージャズオーケストラ」が、ベニーグッドマン、グレンミラー、アーティショウといった、スイングジャズの名門バンドのヒット曲の数々をお贈りします。



ボーカルナイト ~大橋純子を迎えて~

「たそがれマイ・ラブ」「シルエット・ロマンス」でお馴染みの大橋純子を迎え、ビッグバンドをバックにヒット曲やポピュラーナンバーをお贈りします。今も変わらぬあの透き通った歌声をお楽しみください。

French cuisine ディシプル・ド・オーギュスト・エスコフィエによる食の饗宴



蒲郡クラシックホテル
GAMAGORI CLASSIC HOTEL

ラ・リーネ・デ・
ラングスティヌ
~王妃のアカザエビ~



(イメージ)



(イメージ)

『蒲郡産天然の赤座海老』を主な食材に、蒲郡クラシックホテル波多野料理長こだわりの逸品を加え、〈素材は地産地消〉〈健康と美容を意識し、季節感を失わない〉〈「A級グルメ」を目指す〉などの五つの掟に沿ってつくられる蒲郡特選料理です。本格的なフランス料理をご賞味ください。

波多野 忠明

日本エスコフィエ協会 ディシプル授与
全日本厨士協会 豊橋支部料理研究部長
蒲郡市観光協会 料理長・幹事役委員
1979 東京プリンスホテル入社
1987 蒲郡プリンスホテル
2007 蒲郡プリンスホテル料理長就任
2012 蒲郡クラシックホテル料理長就任



PACIFIC VENUS

ばしふいっく びいなす

ラ・ジェルミナシオン
プランタン
~春の芽生え~



(イメージ)



(イメージ)

北山料理長お薦めの海の幸・山の幸を使いエスコフィエの正統派クラシックのフランス料理を現代風にアレンジします。桜鯛や春野菜、苺などの春の息吹を感じる優しい食材の旨みをお楽しみください。

北山 智博

ばしふいっく びいなす料理長
日本エスコフィエ協会 ディシプル授与

ディシプル・ド・オーギュスト・エスコフィエとは現代フランス料理の礎を築いたとされるオーギュスト・エスコフィエの精神を引き継いだ「ディシプル(正当な弟子)」を意味し、フランス料理最高峰の称号のひとつです。



東京
発着

早春の南紀クルーズ

2021年2月4日(木) ▶ 2月6日(土) 2泊3日



世界
文化
遺産

熊野速玉大社 **OP**

日程	入港	出港	寄港地
2 / 4 木		16:00	東京
5 金	08:30	17:30	新宮 OP
6 土	11:00		東京

- お食事／朝食2回・昼食1回・夕食2回 ●ドレスコード／すべてカジュアル
- 記載しているスケジュール・寄港地・航路・船内イベントは、気象・海象条件、新型コロナウイルスの感染状況、寄港地の受け入れ状況、その他の事由により変更・中止となる場合がございます。



船内イベント | VENUS EVENT (一例)

三遊亭歌奴 落語独演会

小気味良い洒刺とした語り口で、お客様を「風情」のある「粋でいなせ」な世界へご招待。存分にご堪能ください。



ご旅行代金 (おとなおひとり様・単位 / 円・消費税込)

客室タイプ	ステートH	ステートG	ステートF	ステートE	デラックス	スイートB	スイートA	ロイヤルスイートB	ロイヤルスイートA
2名様1室利用	108,000	114,000	120,000	130,000	166,000	228,000	238,000	380,000	400,000
1名様1室利用	138,000	146,000	153,000	202,000	260,000	359,000	375,000	602,000	634,000
3名様1室利用	89,000	94,000	98,000						

- 子供代金:2歳以上小学生以下のお客様の旅行代金は大人代金の75%となります。なお、お子様のみでの客室のご利用はできません。各客室には定員があり、定員を超えてご利用いただくことはできません。
- 2歳未満の乳幼児は、ご乗船条件としております事前PCR検査に必要な唾液検体採取困難なため、ご乗船いただけません。

- 相部屋の設定はございません。
- ステートJは当面の間、販売を休止いたします。
- 当面の間、乗客数を定員の約半数までといたします。

新宮

豊かな自然に囲まれ、熊野速玉大社をはじめとする世界遺産がまちなかに点在しています。



熊野古道(大門坂) OP

世界
文化
遺産



熊野本宮大社 OP

世界
文化
遺産

世界文化遺産 紀伊山地の霊場と参詣道へ



花の窟神社 OP

世界
文化
遺産



那智の滝・青岸渡寺 OP

世界
文化
遺産

自然の造形美 ~奇岩の数々~



鬼ヶ城 OP

世界
文化
遺産



名勝 天然記念物 橋杭岩 OP



くじらの博物館 OP

OP オプションツアー (予定・別料金)

OP 神が御座す聖域

世界遺産 熊野三山を巡る **1**

熊野那智大社・青岸渡寺、
那智の滝、熊野本宮大社、
熊野速玉大社

◆所要時間:約7.5時間

◆お食事:3種マグロの食べ比べの
昼食付



OP (イメージ)

OP 熊野古道・大門坂ウォークと熊野那智大社

大門坂、熊野那智大社・青岸渡寺

◆所要時間:約3時間 ◆お食事:なし

OP 伊勢路の浜街道をゆく世界遺産・花の窟神社から熊野速玉大社へ

鬼ヶ城、花の窟神社、熊野速玉大社

◆所要時間:約4時間 ◆お食事:なし

OP 摩訶不思議!橋杭岩と本州最南端の自然満喫旅 **1**

潮岬、橋杭岩、くじらの博物館、
熊野速玉大社

◆所要時間:約7.5時間

◆お食事:熊野牛を使ったお箸で
いただくフレンチの昼食付



OP (イメージ)

横浜
発着

春先取り 伊勢 四日市・三河クルーズ

週末利用

2021年3月6日(土) ▶ 3月9日(火) 3泊4日

Aコース 鈴鹿の森庭園「しだれ梅まつり」ライトアップ観賞付プラン

募集定員 80名様

Bコース 終日自由行動プラン



鈴鹿の森庭園「しだれ梅まつり」ライトアップ(四日市)
※花の開花時期・状況は気象条件等により異なります。

Aコース 鈴鹿の森庭園「しだれ梅まつり」ライトアップ観賞付プラン

研究栽培農園の鈴鹿の森庭園では、毎年の開花時期に合わせて匠の技と歴史が受け継がれた「しだれ梅」の名木約200本を一般公開。この時期ならではの幻想的な美しさをお楽しみください。

行程 四日市港=鈴鹿の森庭園(園内自由散策 約1時間)=四日市港
貸切バス会社名(以下のいずれかにご乗車いただきます。)
三重交通、名阪近鉄バス、三重急行自動車、八風バス、
三交伊勢交通、名古屋滋賀交通、名鉄観光バス

日程	入港	出港	寄港地
3 / 6 土		16:00	横浜
7 日	07:00	19:00	蒲郡 OP
8 月	8:00	23:00	四日市 OP A 鈴鹿の森庭園「しだれ梅まつり」 ライトアップ観賞付プラン B 終日自由行動プラン
9 火	14:30		横浜

- お食事 / 朝食3回・昼食3回・夕食3回 ●ドレスコード / すべてカジュアル
- 記載しているスケジュール・寄港地・航路・船内イベントは、気象・海象条件、新型コロナウイルスの感染状況、寄港地の受入れ状況、その他の事由により変更・中止となる場合がございます。

ご予約時に**Aコース**・**Bコース**をご指定ください。

Aコースをお申し込みのお客様はクルーズの期間中の全食時時間は、2回制の場合1回目となります。



手筒花火のお見送り(蒲郡)
※現地事情で中止の場合もございます。

船内イベント | VENUS EVENT (一例)

小山由梨子(ソプラノ)&村松恒矢(バリトン) うらかな春の光の中で

注目の二人のオペラ歌手が、オペラ『ドン・ジョヴァンニ』や、映画『オズの魔法使い』より「虹の彼方へ」、ミュージカル『サウンド・オブ・ミュージック』など、素敵な歌をお届けします。



神田織音 聞いてみよう!神田織音講談会

講談はその出来事が起こった時代へタイムスリップして、その様子をさも見て来た様に「語り」で再現する話芸です。『柳生旅日記』より柳生十兵衛が三河から三重を訪れた時のお話を申し上げます。

ご旅行代金 (おとなおひとり様・単位 / 円・消費税込)

客室タイプ	ステートH	ステートG	ステートF	ステートE	デラックス	スイートB	スイートA	ロイヤルスイートB	ロイヤルスイートA
2名様1室利用	A	178,000	187,000	198,000	213,000	267,000	365,000	380,000	578,000
	B	170,000	179,000	190,000	205,000	259,000	372,000	570,000	600,000
1名様1室利用	A	225,000	237,000	251,000	327,000	414,000	571,000	595,000	911,000
	B	217,000	229,000	243,000	319,000	406,000	563,000	587,000	959,000
3名様1室利用	A	147,000	155,000	163,000					
	B	139,000	147,000	155,000					

- 子供代金:2歳以上小学生以下のお客様の旅行代金は大人代金の75%となります。なお、お子様のみでの客室のご利用はできません。各客室には定員があり、定員を超えてご利用いただくことはできません。
- 2歳未満の乳幼児は、ご乗船条件としております事前PCR検査に必要な唾液検体採取困難なため、ご乗船いただけません。

- 相部屋の設定はございません。
- ステートJは当面の間、販売を休止いたします。
- 当面の間、乗客数を定員の約半数までといたします。

四季
満喫



伊良湖菜の花ガーデン(蒲郡) OP



結城神社「しだれ梅(四日市)」 OP



岩津天満宮(蒲郡) OP

春の訪れを告げる花の共演 ※花の開花時期・状況は気象条件等により異なります。

歴史の風情感じる江戸時代の建造物

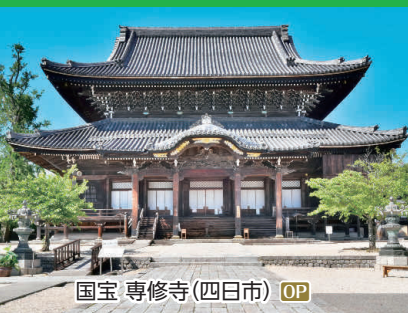

国宝 専修寺(四日市) OP



重要文化財
旧長谷川治郎兵衛家(四日市) OP



関宿<重要伝統的
建造物群保存地区>(四日市) OP



天然記念物 竹島(蒲郡) OP

OP オプションツアー(予定・別料金)

蒲郡

三河湾の美しい風景と多くの作家・歌人たちが訪れた由緒ある愛知県最大の温泉地です。

四季
満喫

- OP 春を先取り! 渥美半島「菜の花まつり」 ㊦
伊良湖菜の花ガーデン、蔵王山展望台、豊川稲荷
◆所要時間:約8.5時間
◆お食事:伊良湖ビューホテルでの昼食

- OP 徳川美術館と家康ゆかりの岡崎観光 ㊦
徳川美術館、岩津天満宮(梅まつり)、岡崎城
◆所要時間:約8時間 ◆お食事:宝善亭にて雛御膳の昼食

味覚
紀行

- OP 蒲郡クラシックホテルでの昼食と蒲郡名所めぐり ㊦
無量寺(がん封じ寺)、竹島水族館、竹島
◆所要時間:約7時間
◆お食事:蒲郡クラシックホテルでの昼食

- OP 二川宿本陣と豊川稲荷参拝
二川宿本陣資料館(ひなまつり)、豊川稲荷
◆所要時間:約5時間 ◆お食事:なし



雛御膳 OP (イメージ)



文豪が愛した
ビーカツレツ OP (イメージ)

OP 竹島行 有料送迎バス

蒲郡港 ↔ 竹島



メインダイニングルーム OP

四日市

日本屈指の石油化学コンビナートを有する工業都市。
伊勢神宮をはじめ、歴史の風情が感じられる城下町や宿場町へのオプションツアーをお楽しみください。

四季
満喫

- OP 東海道の宿場町 関宿と鈴鹿の森庭園「しだれ梅まつり」 ㊦
鈴鹿の森庭園、関宿
◆所要時間:約7時間 ◆お食事:昼食付

四季
満喫

- OP 結城神社のしだれ梅鑑賞と松阪まちあるき ㊦
専修寺、結城神社、松阪城下町散策
◆所要時間:約7時間 ◆お食事:松阪牛鍋の昼食付

- OP 伊勢神宮「内宮」
参拝バス ㊦
伊勢神宮内宮、おはらい町・
おかげ横丁
◆所要時間:約7.5時間
◆お食事:昼食付



伊勢神宮 内宮(四日市) OP

横浜
発着

春の南紀クルーズ

2021年3月10日(水) ▶ 3月12日(金) 2泊3日



世界
文化
遺産

熊野本宮大社 OP

日程	入港	出港	寄港地
3 / 10 水		16:00	横浜
11 木	08:00	17:30	新宮 OP
12 金	14:30		横浜

- お食事 / 朝食2回・昼食2回・夕食2回 ●ドレスコード / すべてカジュアル
- 記載しているスケジュール・寄港地・航路・船内イベントは、気象・海象条件、新型コロナウイルスの感染状況、寄港地の受入れ状況、その他の事由により変更・中止となる場合がございます。



船内イベント | VENUS EVENT (一例)

松崎しげる
スペシャルコンサート
～ぱしふいっくびいなす
一夜限りのメモリー～

国内外、数々の音楽祭で受賞の実績を持つ実力派であり、年間数多くのステージをこなす「ディナーショーキング」の異名を持つ松崎しげるが最高の時間をお届けいたします。



玉川奈々福 ほとばしる浪曲!

浪曲という芸をご存じでしょうか?うなる浪曲師と三味線を弾く曲師が、譜面なしに物語を織りなすセッション芸です。寄港地に因んだ、南紀所縁の南海道を舞台にした一席を申し上げます。

ご旅行代金 (おとなおひとり様・単位 / 円・消費税込)

客室タイプ	ステートH	ステートG	ステートF	ステートE	デラックス	スイートB	スイートA	ロイヤルスイートB	ロイヤルスイートA
2名様1室利用	112,000	118,000	125,000	135,000	171,000	236,000	246,000	380,000	400,000
1名様1室利用	143,000	151,000	160,000	210,000	268,000	372,000	388,000	602,000	634,000
3名様1室利用	92,000	97,000	102,000						

- 子供代金:2歳以上小学生以下のお客様の旅行代金は大人代金の75%となります。なお、お子様のみでの客室のご利用はできません。各客室には定員があり、定員を超えてご利用いただくことはできません。
- 2歳未満の乳幼児は、ご乗船条件としております事前PCR検査に必要な唾液検体採取困難なため、ご乗船いただけません。

- 相部屋の設定はございません。
- ステートJは当面の間、販売を休止いたします。
- 当面の間、乗客数を定員の約半数までといたします。

新宮

豊かな自然に囲まれ、熊野速玉大社をはじめとする世界遺産がまちなかに点在しています。

100年ぶりの新種 クマノザクラ

日本国内の野生の桜。開花時期も他の桜より早く、開花時も葉が伸びず、美しい淡紅色の花が特徴です。

OP オプションツアー (予定・別代金)

四季満喫

OP 世界遺産 川の参詣道・熊野川の川下りと100年ぶりの新種! クマノザクラを愛でる **II**
熊野本宮大社、田平子峠、赤木城跡、熊野速玉大社
熊野川体感塾(三反帆乗船)、
◆所要時間:約8時間
◆お食事:昼食付

OP 熊野古道 伊勢路を歩こう

～松本峠から鬼ヶ城へ～
松本峠、鬼ヶ城
◆所要時間:約4時間 ◆お食事:なし



田平子峠のクマノザクラ **OP**
※花の開花時期・状況は気象条件等により異なります。

川の参詣道 熊野川 三反帆での川下り



世界文化遺産

御船島 **OP**



三反帆 **OP**



松本峠 **OP**



世界文化遺産

松本峠から望む七里御浜 **OP**



名勝天然記念物 橋杭岩 **OP**



本州最南端 潮岬 **OP**



くじらの博物館 **OP**

OP 摩訶不思議!橋杭岩と本州最南端の自然満喫旅 **II**
潮岬、橋杭岩、くじらの博物館、熊野速玉大社
◆所要時間:約7.5時間
◆お食事:熊野牛を使ったお箸でいただくフレンチの昼食付



OP (イメージ)

OP 神が御座す聖域 世界遺産 熊野三山を巡る **II**
熊野那智大社・青岸渡寺、那智の滝、熊野本宮大社、熊野速玉大社
◆所要時間:約8時間
◆お食事:昼食付



那智の滝 **OP**

世界文化遺産

OP 半日でめぐる 世界遺産熊野速玉大社と熊野古道・那智の滝
熊野速玉神社、熊野那智大社・青岸渡寺、那智の滝
◆所要時間:約3.5時間 ◆お食事:なし

横浜
発着

ソウフガン
鳥島・孀婦岩・伊豆諸島クルーズ

週末利用

2021年3月13日(土) ▶ 3月15日(月) 2泊3日

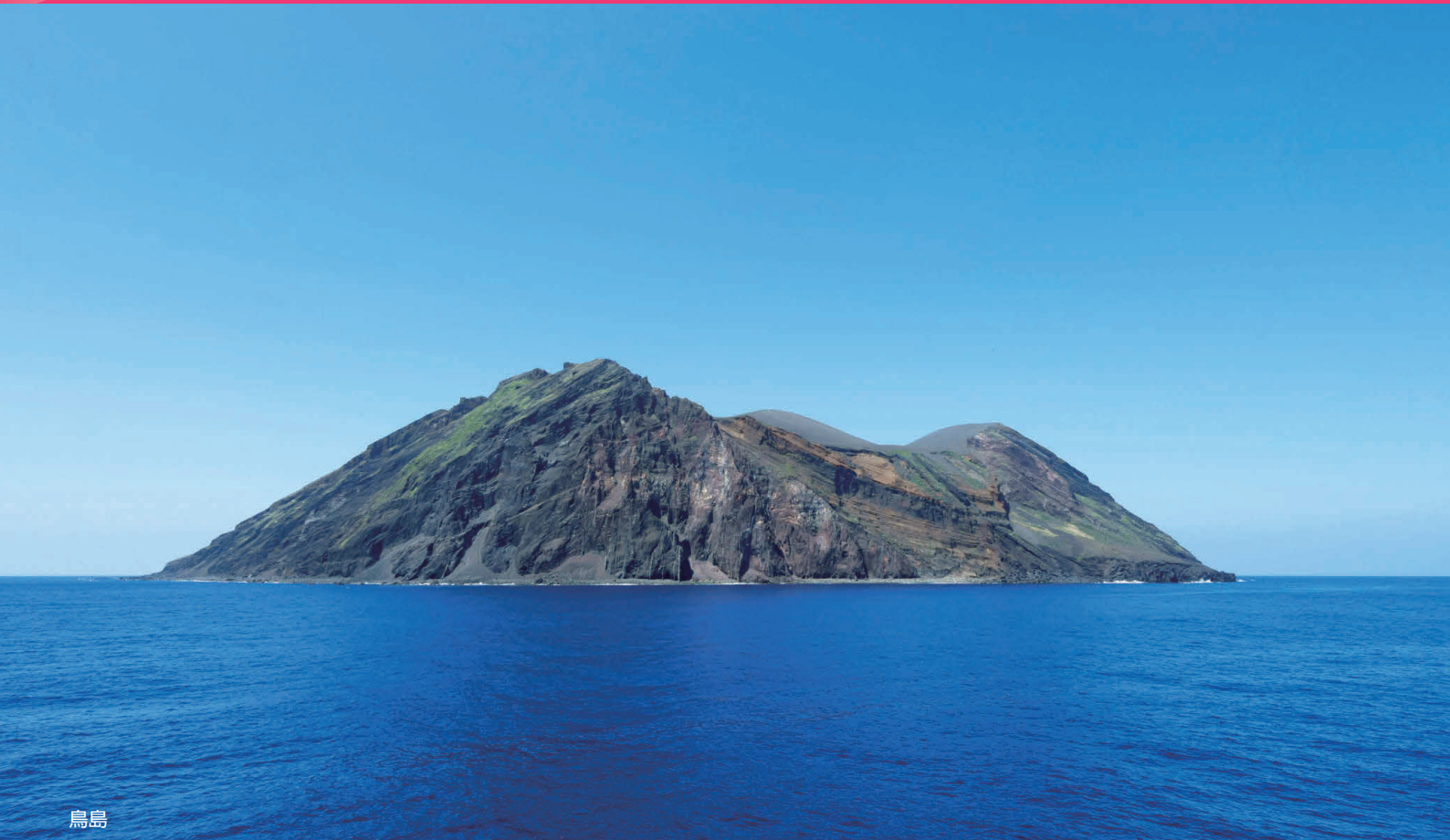

鳥島

日程	入港	出港	寄港地
3 / 13 土		16:00	横浜
14 日			終日クルージング ベヨネース列岩～須美寿島～ 鳥島～孀婦岩
15 月	15:30		伊豆諸島沖クルージング (神津島～式根島～新島～利島～大島) 横浜

- お食事／朝食2回・昼食2回・夕食2回 ●ドレスコード／すべてカジュアル
- 記載しているスケジュール・寄港地・航路・船内イベントは、気象・海象条件、新型コロナウイルスの感染状況、寄港地の受け入れ状況、その他の事由により変更・中止となる場合もございます。

びいなすの食



日本各地の春の食材をびいなすスタイルのフランス料理にアレンジしました。五感で感じる春の味覚をお楽しみください。

(イメージ)

船内イベント | VENUS EVENT (一例)

玉田 玉秀斎
講談 ジョン万次郎
漂流記

ジョン万次郎こと、中浜万次郎は貧しい漁師の次男として生まれました。14歳の時、船で漁をしていると、当然の暴風雨に襲われ遭難。仲間と共に数日漂流し、たどり着いたのがここ鳥島。さあ、彼の人生は如何に！続きは、高座でお楽しみください。



ご旅行代金 (おとなおひとり様・単位 / 円・消費税込)

客室タイプ	ステートH	ステートG	ステートF	ステートE	デラックス	スイートB	スイートA	ロイヤルスイートB	ロイヤルスイートA
2名様1室利用	116,000	122,000	130,000	140,000	176,000	243,000	253,000	380,000	400,000
1名様1室利用	148,000	156,000	166,000	218,000	276,000	383,000	399,000	602,000	634,000
3名様1室利用	95,000	100,000	106,000						

- 子供代金:2歳以上小学生以下のお客様の旅行代金は大人代金の75%となります。なお、お子様のみでの客室のご利用はできません。各客室には定員があり、定員を超えてご利用いただくことはできません。
- 2歳未満の乳幼児は、ご乗船条件としております事前PCR検査に必要な唾液検体採取困難なため、ご乗船いただけません。

- 相部屋の設定はございません。
- ステートJは当面の間、販売を休止いたします。
- 当面の間、乗客数を定員の約半数までといたします。

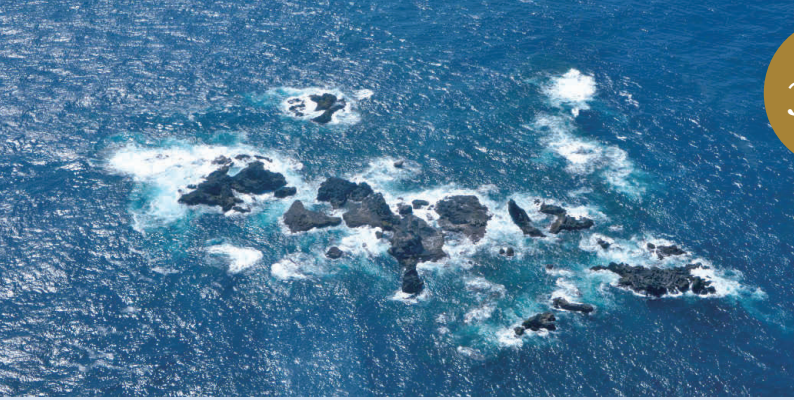

ベヨネース列岩

3つの岩礁と数個の小岩礁からなり、海面下約1500mの海底火山のカルデラの一部です。1850年にフランスの軍艦「ベヨネーズ」が発見したことから命名されています。

(出典:海上保安庁ホームページ)

<https://www1.kaiho.mlit.go.jp/GIJUTSUKOKUSAI/kaiikiDB/kaiyo14-2.htm>



須美寿島

標高約136m、南北に長い島で島名は、確認・報告したイギリスの軍艦の艦長名に由来しています。

島の多彩な表情を船上から
お楽しみください。



アホウドリの生息地 天然記念物 鳥島

島全体が国の天然記念物に指定される無人の火山島でまさに絶海の孤島です。島は特別天然記念物であるアホウドリの繁殖地にもなっています。また、幕末にジョン万次郎が土佐から漂着し、143日間無人島生活の後、米国の捕鯨船に助けられ米国へ向かった島でもあります。



伊豆諸島の島々の景観を
お楽しみください。



神津島



新島



利島



大島

海上にそそり立つ約100mの奇岩 嬬婦岩

鳥島の南約76kmに位置する標高約100mの黒色の孤立突岩です。火山性の玄武岩であり、カルデラ式海底火山の外輪山にあたり、海水面下の高さは約2,500mにも達します。



横浜
発着

春の東北 三陸クルーズ ~大船渡・宮古~

2021年3月23日(火) ▶ 3月26日(金) 3泊4日

自然の絶景・海の幸、そして震災を乗り越えた人々の温かい笑顔に出会える三陸へ



浄土ヶ浜(宮古) OP



暮石海岸(大船渡) OP

北山崎(宮古) OP

絶景広がる三陸の海岸線

日程	入港	出港	寄港地
3 / 23 火		11:00	横浜
24 水	08:00	17:00	大船渡 OP
25 木	07:00	17:00	宮古 OP
26 金	17:30		横浜

- お食事／朝食3回・昼食4回・夕食3回 ●ドレスコード／すべてカジュアル
- 記載しているスケジュール・寄港地・航路・船内イベントは、気象・海象条件、新型コロナウイルスの感染状況、寄港地の受け入れ状況、その他の事由により変更・中止となる場合がございます。

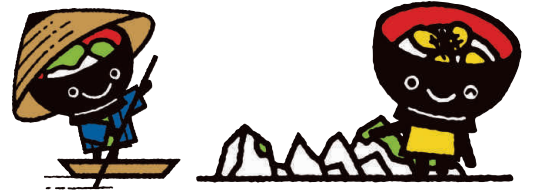

わんこきょうだい・おもっち わんこきょうだい・うにっち

®わんこきょうだい
わんこきょうだいは、(公財)岩手県観光協会の登録商標です。
©いわて観光キャンペーン推進協議会

船内イベント | VENUS EVENT (一例)



山内達哉

fumiko

TWIN VIOLIN TSUNAMI ヴァイオリンとともに..

ソリスト2名のヴァイオリニストによる、華麗な旋律の掛け合いとTSUNAMI VIOLINの音色をお楽しみください。多彩な音色で情熱的に奏でるギター、ウッドベース、ピアノのミュージシャンの演奏にもご注目ください。

TSUNAMI VIOLIN (つなみヴァイオリン)

東日本大震災の津波から生じた流木や崩壊家具の材木から作られた。どれだけ時が流れても、自然への畏怖を失わず、東日本大震災を風化させないよう、大事な部分である「魂柱」には、陸前高田の「奇跡の一本松」の木片が使われている。

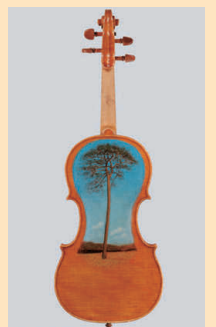

ご旅行代金 (おとなおひとり様・単位 / 円・消費税込)

客室タイプ	ステートH	ステートG	ステートF	ステートE	デラックス	スイートB	スイートA	ロイヤルスイートB	ロイヤルスイートA
2名様1室利用	166,000	175,000	185,000	200,000	254,000	350,000	365,000	570,000	600,000
1名様1室利用	212,000	223,000	236,000	311,000	398,000	551,000	575,000	903,000	951,000
3名様1室利用	136,000	143,000	151,000						

- 子供代金:2歳以上小学生以下のお客様の旅行代金は大人代金の75%となります。なお、お子様のみでの客室のご利用はできません。各客室には定員があり、定員を超えてご利用いただくことはできません。
- 2歳未満の乳幼児は、ご乗船条件としております事前PCR検査に必要な唾液検体採取困難なため、ご乗船いただけません。

- 相部屋の設定はございません。
- ステートJは当面の間、販売を休止いたします。
- 当面の間、乗客数を定員の約半数までといたします。



中尊寺 金色堂(大船渡) OP

世界
文化
遺産



げいび溪(大船渡) OP



世界の椿館・碁石(大船渡) OP



遠野伝承園(宮古) OP



日本三大鍾乳洞 龍泉洞(宮古) OP

大船渡

OP オプションツアー(予定・別料金)

宮古

OP 平泉で古寺巡礼 世界遺産 中尊寺と毛越寺めぐり II
中尊寺、毛越寺 ◆所要時間:約7.5時間 ◆お食事:昼食付

OP 日本百景・げいび溪舟下りと
三陸大船渡・世界の椿館“つばきまつり”と碁石海岸 II
げいび溪遊覧、穴通磯、碁石浜、世界の椿館・碁石
◆所要時間:約8時間 ◆お食事:昼食付

OP 浄土ヶ浜・北山崎・龍泉洞 三陸の絶景地を1度にめぐる贅沢旅 II
浄土ヶ浜、北山崎、龍泉洞
◆所要時間:約7.5時間 ◆お食事:昼食付

OP 遠野物語・民話の里 遠野 昔ながらの里山の風景へ II
遠野伝承園、常堅寺、カッパ淵、遠野市立博物館
◆所要時間:約7.5時間 ◆お食事:昼食付



わんこきょうだい・うにっち

復興10年の節目

2021年3月11日で、東日本大震災発生から10年。
未来のために、伝えていきたいこと、忘れてはいけないことがあります。
復興のシンボルでもあり、“さんてつ”の愛称で親しまれ、大震災での被害から
8年をかけ全線復興した三陸鉄道の震災学習列車の乗車体験を初め
大船渡・宮古の復興の歩みや教訓を感じられるツアーもご用意しました。



復興のレール[三陸鉄道] OP

OP 東日本大震災から10年 復興の歩みを感じる旅

大船渡編

三陸鉄道“震災学習列車”乗車と
陸前高田・奇跡の一本松をたずねて II
東日本大震災津波伝承館・奇跡の一本松、
道の駅高田松原、鉄の歴史館、
三陸鉄道“震災学習列車”乗車
◆所要時間:約7.5時間
◆お食事:陸前高田名物ホタワカ御膳の昼食付



復興の今を知る
震災学習列車(大船渡) OP

宮古編

津波の恐ろしさを感じる!田老の学ぶ
防災ガイドと三陸鉄道こたつ列車乗車 II
田老地区学ぶ防災ガイド案内、震災遺構たろう
観光ホテル、浄土ヶ浜、三陸鉄道“こたつ列車”
乗車、釜石鶴住居復興スタジアム
◆所要時間:約7.5時間
◆お食事:三陸宮古名物 瓶ドンの昼食(列車内)付



三陸鉄道
こたつ列車(宮古) OP

震災後に地域活性化への想いをこめてつくられた 各地の自慢の食材が味わえる“ご当地グルメ”の昼食付



(イメージ) OP

陸前高田名物「ホタワカ御膳」
陸前高田が誇る3つの食材(活ホタテ・
わかめ・ブランド米「たかたのゆめ」)を
使った贅沢なおもてなし膳



(イメージ) OP

宮古名物「瓶ドン」
宮古の旬の食材を牛乳瓶に
入れ、お客様自身でごはん
にかけて食べる体験型の
ご当地丼



わんこきょうだい・うにっち

震災を伝承する
新施設(大船渡) OP

東日本大震災の事実と
教訓を伝承し復興の姿
を発信する施設として
復興祈念公園が整備さ
れています。
(写真提供
東日本大震災津波伝承館)



奇跡の一本松



東日本大震災津波伝承館 外観



館内展示

全室海側の「洋上の我が家」



(1003) エレガント



スイート A(1005~1018) B(1019 1020)

定員2名(35㎡ 10階、バストイレ・バルコニー付)
※ブルーレイプレーヤー付
※スイートBは、救命ボートによりペランダの眺望が妨げられます。



デラックスルーム

定員2名
(23.5㎡ 9階、バストイレ付)
※ブルーレイプレーヤー付

デラックスルームご利用の方は、メインダイニングルームのお食事が2回制の場合、ご希望の回数を指定いただけます。

ロイヤルスイート A(1001 1002) B(1003 1004)

定員2名(65㎡ 10階、展望バストイレ・バルコニー付)
※ブルーレイプレーヤー、インターネット閲覧専用ノートパソコン

サロン
クラス

サロン
クラス

特別なサービスでおもてなし



ダイニングサロン
(グランジエルク)

◆専用ダイニングで専属シェフによる特別なメニューときめ細やかなサービスでおもてなし。二人掛けテーブルでゆったりとお食事をお楽しみいただけます。
※ダイニングサロンは未就学児童の方はご利用いただけません。
※感染症対策の為、お客様の数によっては食事時間が交代制になる場合がございます。
◆乗船日にはお部屋にウェルカムスイーツをお届けします。

追加料金無しでご利用いただけます

- お食事時のお飲み物 (一部銘柄は除く)
- ルームサービス(アルコール飲料を除くお飲み物・軽食)
- お部屋のミニバーセット
- 冷蔵庫内のお飲み物
- 映画ソフト(DVD)の貸出
- ロイヤルスイートのランドリクリーニングサービス
- ロイヤルスイートのインターネット閲覧サービス



共通の客室設備

テレビ、冷蔵庫、クローゼット、ドレッサー、金庫、タオル、ドライヤー、ウォシュレットトイレ

※客室の面積にはバルコニーを含みます。
※各客室階には、無料でご利用いただけるセルフランドリーがございます。
※客室を含む船内はすべて禁煙です(スモーカー専用室をご利用ください)。
※救命ボート、乗下船用タラップなど客船固有の設備のために、一部眺望が妨げられる客室がございます。

ステートルーム

E・F・G・H

定員 E:2名 F~H:2~3名
(15.3㎡ シャワー・トイレ付)
※Hは丸窓

E:9階 G:6階
F:8階 H:6・5階

重要なお案内

唾液検体による事前PCR検査を実施いたします(必須)
ご乗船に先立ち、ご自宅で行う唾液検体採取による新型コロナウイルスの事前PCR検査を実施いたします。当検査実施により船内における感染症予防を図ります。ご乗船に際しては、この事前PCR検査が必須となります。詳細はご乗船のお客様にご案内いたします。お客様のご理解をお願いいたします。事前検査の結果「高リスク」もしくは「再検査」と判定されたお客様はご乗船いただけません。

※検査費用はクルーズ代金に含まれています。
※事前検査キットを検査会社よりご自宅にご送付いたします。
※検査結果は「高リスク」「低リスク」「再検査」にて表示されます。それぞれ医師による確定診断ではございませんが、医療機関で行われているPCR検査と同等程度の精度となります。
※クルーズのお申し込み時に事前PCR検査の実施及びお客様の個人情報を日本クルーズ客船(株)、お申し込み旅行会社及び検査会社へ提供することにご同意いただくことがクルーズのお申し込み条件となります。

気軽にクルーズをお楽しみいただけるようドレスコード(夕方以降の服装規定)はすべて**カジュアル**に設定しています。

(男性)
襟付きのシャツにスラックスなど
(女性)
ブラウスとスカート、スラックスなどの快適な服装

※Tシャツ、ジャージ、極端なダメージのあるジーンズ、サンダル履きはご遠慮ください。

マスク着用について 乗船受付時からマスクを必ず着用ください。また、ご乗船中は客室内とお食事、ご入浴時を除き、マスクを必ず着用ください。



このクルーズはびいなす倶楽部特典の対象となるクルーズです。

びいなす倶楽部とはびいなすクルーズをご愛顧くださるリピータークラブです。ご入会には一度ばいふいっくびいなすのクルーズにご乗船いただく必要があります。客室並びに船内クルーズデスク、フロントに申込書をご用意しております。

お申し込みのご案内 (詳しい旅行条件を説明した書面をお渡しいたしますので、事前にご確認の上お申し込みください。)

- お申し込みの際には、必ず旅行条件書(全文)をお受け取りください。
- お申し込みの方法と契約の成立
- 申込書に所定の事項を記入し、1名あたり下記の申込金のお支払いが必要となります。申込金は旅行代金又は取消料もしくは予約料のそれぞれ一部として取扱います。旅行契約は申込金を受領したときに成立するものとします。電話等にてご予約の場合、当社が予約を承諾する旨を通知した日から起算して3日以内に手続きをお願い致します。

お申込金	旅行代金の20%
------	----------

- 旅行代金の支払い
旅行代金は旅行開始日の前日から起算してさかのぼって21日目に当たる日以前にお支払いいただけます。
- 旅行代金に含まれるもの
- 旅行日程に明示した船舶等の交通機関の運賃・料金及び宿泊・食事・船内イベント参加費用(一部材料費を除く)
[注]上記諸費用は、お客様のご都合により一部利用されなくても払い戻しは致しません。
- 旅行代金に含まれないもの
前項の他は旅行代金の中に含まれません。その一部を例示します。
飲料代・通信費等個人的諸費用及びそれに伴う税・サービス料、疾病・傷害に関する治療費、乗船港まで及び下船港からの交通費、宅配便代、その他個人的費用、希望者のみ参加する各寄港地でのオプションツアーの旅行代金、お客様のご希望によりお一人部屋を利用される場合の追加料金、任意の旅行保険料並びに携帯品保険料、客室タイプ変更による追加代金
- 参加人数の変更
1室のご利用人員が変更になった時は、変更後の1室ご利用人数に応じた代金をいただきます。
- 取消料等
お申し込み後、お客様のご都合で取消される場合、下記の取消料を申し受けます。
(旅行開始日の前日から起算してさかのぼって)

旅行契約の解除日	21日前まで	20日前から8日前まで	7日前から2日前まで	旅行開始日の前日	旅行開始日の当日(右記除く)	旅行開始後または無連絡不参加
取消料	無料	20%	30%	40%	50%	100%

●旅行条件の基準期日:旅行条件・旅行代金は2020年11月1日現在を基準としております。

- その他
参加者数が明示した最少催行人員に達しなかった時は、旅行開始日の前日から起算してさかのぼって13日目に当たる日より前に、旅行を中止する旨をお客様に通知致します。
添乗員は同行致しますが、船内では係員がお世話致します。
お客様は当社が承諾した場合、1万円の手数料をお支払いいただくことにより、別のお客様に交替することができます。
その他の事項に関しては、当社の旅行業約款(募集型企画旅行契約の部)によります。
- 最少催行人員 各150名様
- 個人情報について
(1)当社は、旅行申込みの際に提出された申込書に記載された個人情報について、お客様との間の連絡のために利用させていただくほか、お客様がお申し込みいただいた旅行において運送・宿泊機関等(主要な運送・宿泊機関等については当パンフレット記載の日程表及び別添契約書面に記載した日までに送付する確定書面に記載されています。)の提供するサービスの手配及びそれらのサービスの受領のための手続(以下「手配等」といいます。)に必要な範囲内、当社の旅行契約上の責任、事故時の費用等を担保する保険の手続きに必要な範囲内で、それら運送・宿泊機関等、保険会社に対し、あらかじめ電子的方法等で送付することによって提供いたします。お申し込みいただく際には、これらの個人データの提供についてお客様に同意いただくものとします。
このほか、当社では、旅行保険等旅行に必要な当社と提携する企業の商品やサービスの御案内、当社の商品やキャンペーンの御案内のために、お客様の個人情報を利用させていただくことがあります。
(2)当社は、旅行中に傷病があった場合に備え、お客様の旅行中の国内連絡先の方の個人情報をお伺いしています。この個人情報は、お客様に傷病があった場合に国内連絡先の方へ連絡の必要があると当社が認めた場合に使用させていただきます。お客様は、国内連絡先の方の個人情報に当社に提供することについて国内連絡先の方の同意を得るものとします。
*また、当社では(1)旅行参加後のご意見や感想の提供のお願い、(2)アンケートのお願い、(3)特典サービスの提供、(4)統計資料の作成、(5)当社の旅行商品のご案内に、お客様の個人情報を利用させていただくことがあります。

受託販売



旅行企画・実施:観光庁長官登録旅行業 第一種 第2010号 日本旅行業協会(JATA)会員

株式会社クルーズバケーション

〒108-0022 東京都港区海岸3-18-21 プライイトイースト芝浦1階

総合旅行業務取扱管理者とは、お客様の旅行を取り扱う営業所での取引の責任者です。この旅行契約に関し、担当者からの説明にご不明な点があれば、ご遠慮なく右記の総合旅行業務取扱管理者におたずねください。

運航会社:日本クルーズ客船株式会社