

 あなたに感動の船旅を

クルーズバケーション

飛鳥II

2021-2022
CRUISE
LINE-UP

MARCH
2021/03
~
2022/03
MARCH

総合パンフレット春・夏号
国内・海外クルーズ



 CRUISE VACATIONS, INC.

大切な人と洋上で過ごす 美しい時間



飛鳥Ⅱの船内に一歩足を踏み入ると、そこはまるで夢の世界。
選りすぐりの美食がテーブルを彩り、
ステージでは夜毎、めくるめくショーが繰り上げられます。

大海原を一望するラウンジ、大人の隠れ家のようなバーなど、
華やかでありながらほっと一息つける場所もそこかしこに。

船の進む先に待つ風景に思いを馳せ、
贅沢な時間に身も心も委ねる旅。

かけがえのない瞬間が、色鮮やかに心に刻まれます。

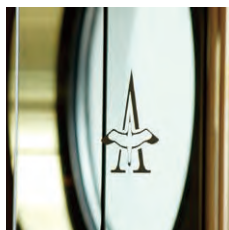

伝えたい感動がある。

ASUKA
CRUISE

飛鳥IIの最新情報や船内の様子、お楽しみコンテンツなどを
メールマガジンやSNSでお届けしています。
ご自宅でも飛鳥クルーズを楽しんでみませんか。
飛鳥クルーズ公式メールマガジン・SNSのご登録はこちら ▶
<https://www.asukacruise.co.jp/sns/>



お客様と心をつなぐ船旅を あなた好みで愉しむクルーズスタイル

GOURMET 01

洋上で堪能する
旬の彩り、各地の美味

2021年、第12代総料理長に岡本崇が就任します。飛鳥クルーズとしては初となる和食出身の総料理長の誕生です。瀧淳一、そして歴代の総料理長が築いてきた伝統の味に、和の世界が加わり、新しい食での楽しみが広がります。早朝のモーニングコーヒーからお夜食まで、多彩なメニューをご用意して皆様をお待ちしております。



飛鳥第11代総料理長 瀧 淳一(右)
飛鳥第12代総料理長 岡本 崇(左)



■総料理長こだわりのフルコース



季節を味わう
春の日ディナー

春の日
DINNER

草木が芽吹き、花咲く季節。美しく、そして繊細な春の表情を一皿一皿、瀧総料理長がお料理で表現します。



飛鳥クルーズ30周年を祝う
アニバーサリーディナー(春・夏メニュー)

30th
DINNER

旬にあわせて、5月～6月上旬と6月下旬～7月の2つの期間にわけ、それぞれ記念の年に相応しい贅を尽くした華やかなメニューをお届けします。

※春の日ディナーの写真は2019年に提供したメニューです。 ※アニバーサリーディナーの写真は秋・冬に提供したメニューです。 ※乗船する総料理長は変更となる場合がございます。 ※春の日ディナーやアニバーサリーディナーはそれぞれメニューが固定のため、当該期間に2回以上ご乗船の場合、同内容のご夕食となります。

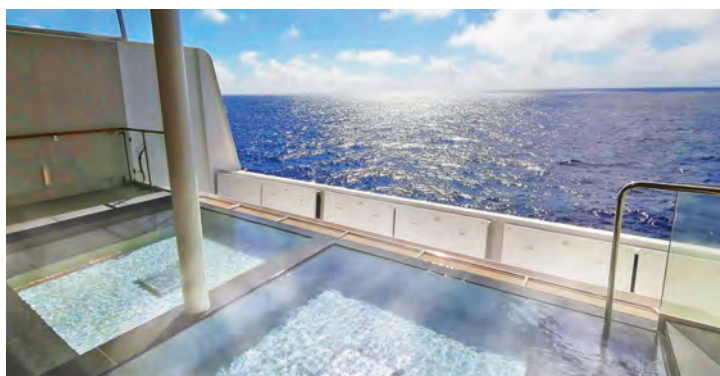

RELAXATION 02

空と海の光を感じる
くつろぎのひとつ

最上階の展望大浴場グランドスパに登場した露天風呂、ついまどろんでしまうプールサイドのデッキチェア、大きな窓と開放的な雰囲気のある11デッキのラウンジ。飛鳥IIには、日常を忘れゆったりとした時間が流れる場所がいたるところにあります。どうぞあなただけのお気に入りの場所を見つけてください。

※露天風呂は停泊時および航路上の都合や天候、運用上等の理由により営業時間が限られます。

飛鳥クルーズが就航して30年目の今。

守り続けてきた飛鳥ならではのおもてなしの心を大切に

新しい時代にも相応しい、よりきめ細やかなサービスを提供してまいります。

美しい日本とクルーズの魅力を再発見する旅へ、飛鳥IIで出かけませんか。



ENTERTAINMENT 03

おしゃれが似合う 華やかな夜のエンターテイメント

飛鳥IIが旅の目的地であるように、朝早くから夜遅くまで楽しみが尽きない多彩な船内プログラムが続きます。

実力派シンガー&ダンサーがそろった圧巻のプロダクションショーや専属マジシャン渡邊卓也によるイリュージョンはここでしか見ることができない飛鳥IIオリジナルです。

時にゲストエンターテイナーを招き繰り上げられる特別なステージや、アスカオーケストラによるジャズライブも華やかに夜を彩ります。ドレスアップがしたくなる、飛鳥IIの夜をお楽しみください。



※新サービスの写真はイメージです。詳細は決まり次第、飛鳥クルーズのホームページ等でご案内します。

PRIVATE 04

新たなサービス導入で お部屋時間がさらに充実

飛鳥IIの客室はゆったりとしており、全室海側に面しているのが魅力です。ゆっくりおくつろぎいただけるよう、ベッドの向きからマットレスにまでこだわっています。

豊富なプログラムのビデオオンデマンドサービスに加え、お部屋でも充実した時間をお過ごしいただくための新サービス(有料)も登場予定です。

感染症対策(一例)



レストランでは、テーブル同士の間隔をあけて配置しています。夕食時は指定席にてご案内します。



リドカフェ&リドガーデンでの朝食・屋食はセットメニューでスタッフがサービスします。ティータイムにおけるケーキ、軽食等もビュッフェサービスは中止しています。



ギャラクシーラウンジの入場はデッキ毎にご案内し、着席時に客室番号をお伺いいたします。また、当面の間、飲料の提供は中止とさせていただきます。



グランドスパ・露天風呂はご利用人数を制限してオープン。混雑状況などはレセプションへお問い合わせください。入り口でアメニティ等をお渡しします。

出発月	出発日▶帰着日	クルーズタイトル	掲載頁
2022年 ピックアップ	2022年 2/2(水)▶3/15(火) 各41日間	2022年 オセアニアグランドクルーズ	グランド特別割引 早期全額支払割引 早期申込割引 P. 8
2021年 3月	3/26(金)▶3/28(日) 3日間	A-style クルーズ ～春彩～	P. 10
	3/31(水)▶4/5(月) 6日間	佐世保発着 陽春の金沢・舞鶴クルーズ	* おひとりD旅 おひとり10%特割 P. 11
2021年 4月	4/5(月)▶4/7(水) 3日間	佐世保発 のんびり春旅 佐世保・横浜クルーズ	* おひとりD旅 Cスイートトリプル P. 12
	4/7(水)▶4/9(金) 3日間	横浜スプリングクルーズ	* バルコニー体験 Cスイートトリプル P. 12
	4/9(金)▶4/13(火) 5日間	春の東北 大船渡・小名浜クルーズ	* P. 13
	4/14(水)▶4/17(土) 4日間	神戸発 春の北前航路 境港・金沢クルーズ	* おひとりD旅 P. 14
	4/17(土)▶4/19(月) 3日間	金沢発着 京都舞鶴ウィークエンドクルーズ	* ミドルエイジ10% バルコニー体験 Cスイートトリプル P. 15
	4/19(月)▶4/21(水) 3日間	金沢発 春の北前航路 秋田・函館クルーズ	* おひとりD旅 Cスイートトリプル P. 16
	4/21(水)▶4/23(金) 3日間	函館発 のんびり春旅 函館・横浜クルーズ	* おひとりD旅 Cスイートトリプル P. 16
	4/23(金)▶4/26(月) 4日間	横浜 結航路 鳥羽・紀州日高クルーズ	* P. 17
	4/27(火)▶4/29(木祝) 3日間	新緑の四日市クルーズ	* バルコニー体験 Cスイートトリプル P. 19
	4/29(木祝)▶5/5(水祝) 7日間	ゴールデンウィーク 青森・北海道クルーズ	* 30m 子供代金 P. 18
2021年 5月	5/6(木)▶5/12(水) 7日間	日本周遊Aコース 神戸発着 新緑の九州めぐりクルーズ	30m 日本周遊ダブル おひとり10%特割 P. 20
	5/12(水)▶5/14(金) 3日間	神戸発着 薫風の土佐クルーズ	バルコニー体験 Cスイートトリプル P. 21
	5/14(金)▶5/16(日) 3日間	神戸発着 A-style クルーズ	P. 22
	5/16(日)▶5/18(火) 3日間	神戸発 のんびり春旅 神戸・横浜クルーズ	おひとりD旅 Cスイートトリプル P. 23

飛鳥クルーズのお得なキャンペーン

<p>日本周遊ダブル</p> <p>2つのクルーズをご乗船いただくとお得に北海道から九州までクルーズができるプランです。神戸発着「日本周遊Aコース」にご乗船のお客様は「日本周遊Cコース」の旅行代金が10%割引、横浜発着「日本周遊Bコース」にご乗船のお客様は「日本周遊Dコース」の旅行代金が10%割引になります。</p>	<p>子供代金</p> <p>ご乗船日の年齢が2歳以上12歳以下(小学生まで)のお子様にお得な子供代金が設定されたクルーズです。 ※感染症対策のため、ベビーシッタールーム、キッズルームの設置はございません。</p>	<p>おひとりD旅</p> <p>D/バルコニーのお一人様割増代金がお得。</p>	<p>子供代金キャンペーン</p> <p>ご乗船日の年齢が2歳以上12歳以下(小学生まで)のお子様にお得な子供代金が設定されたクルーズです。 ※感染症対策のため、ベビーシッタールーム、キッズルームの設置はございません。</p>	<p>記号の見方</p> <p>通船 通船：上陸用ポートを使用し上陸する寄港地です。</p> <p>観光 寄港地観光ツアー：寄港地での観光ツアーです(別料金・定員制)。記号がついている写真の観光地には、寄港地観光ツアー等で訪れることができます。</p> <p>タグ 貸切タクシープラン(別料金)</p> <p>春の日ディナー を提供します。</p> <p>30m アニバーサリーディナーを提供します。</p> <p>※春の日ディナーおよびアニバーサリーディナーはメニューが決まっているため、対象クルーズに2回以上ご乗船された場合でも、同じメニューが提供されます。但し、アニバーサリーディナーは5月～6月上旬と、6月下旬～7月ではメニューが異なります。</p>
<p>アスカクラブ 10%特別割引</p> <p>アスカクラブ会員様向けに旅行代金より10%割引の特別代金が設定されたクルーズです。 ※Kステートを除く。</p>	<p>おひとりD旅</p> <p>D/バルコニーのお一人様割増代金がお得。</p>	<p>バルコニー体験</p> <p>D・Eバルコニーの旅行代金がお得。</p>	<p>おひとりD旅キャンペーン</p> <p>D/バルコニーのお一人様割増代金がお得。</p>	
<p>シニア 10%</p> <p>60歳以上のお客様は、旅行代金が10%割引になるクルーズです。 ※詳しくはクルーズページをご覧ください。</p>	<p>バルコニー体験</p> <p>D・Eバルコニーの旅行代金がお得。</p>	<p>バルコニー体験キャンペーン</p> <p>D・Eバルコニーの旅行代金がお得。</p>	<p>おひとりD旅</p> <p>D/バルコニーのお一人様割増代金がお得。</p>	
<p>ミドルエイジ 10%</p> <p>40～50歳代のお客様は、旅行代金が10%割引になるクルーズです。 ※詳しくはクルーズページをご覧ください。</p>	<p>Cスイートトリプル</p> <p>Cスイートを3名様でご利用の場合、3人目の旅行代金が通常Kステート相当額のところ、Kステートの半額でご乗船いただけます。 ※一部客室を除く。</p>	<p>Cスイートトリプル</p> <p>Cスイートを3名様でご利用の場合、3人目の旅行代金が通常Kステート相当額のところ、Kステートの半額でご乗船いただけます。 ※一部客室を除く。</p>	<p>Cスイートトリプルキャンペーン</p> <p>Cスイートを3名様でご利用の場合、3人目の旅行代金が通常Kステート相当額のところ、Kステートの半額でご乗船いただけます。 ※一部客室を除く。</p>	

全クルーズ共通のご案内 (一部ご案内は当面の間の対応となり、変更となる場合もございます)

- 飛鳥IIの乗客数は最大872名ですが、ソーシャルディスタンスの確保のため、**当面の間、定員数を制限して申し込みを承ります。**
- **7デッキの客室K：ステート、F：ステート、D3：ディートリプルの販売は当面の間休止します。販売を再開する場合は飛鳥クルーズのホームページ等でお知らせします。**
- 感染症拡大防止の観点から、当面の間、次のパターンではご乗船はいただけません。
 - 2つ以上のクルーズを連続して乗船すること。
 - 下船日から起算して14日以内に再度乗船すること。
- 天候や今後の感染状況、寄港地の受入れ状況、その他の事情によりスケジュールおよび船内サービス・イベント、寄港地観光ツアー等が変更もしくは中止となる場合がございます。
- 船内施設はご利用人数を制限してご案内します。また、一部の施設は営業を中止する場合がございます。
- 寄港地観光ツアー、ゲストエンターテイナー、ゲストシェフは予告なく変更される場合があります。
- 寄港地での感染症対策のため、寄港地観光ツアーはラインアップを絞ったシンプルな内容となります。
- プレミアダイニング「ザ・パール」でのご食事はオープンシーティングを中止し、2回制でご案内します。
- ご夕食について1回目、2回目のご希望がある場合にはお申し込みの旅行会社・販売店へお申し出ください。ご希望多数の場合は、客室S・W・A・C・D・E・Kの順に、それぞれ飛鳥クルーズの累計宿泊数の多い方からご希望を優先して承ります。原則2名様でのご利用となり、座席を指定してご案内します。ご同室以外の方と同席を希望される場合にはご乗船前にご希望をお預かりし、ご乗船後ご利用可否をお知らせします。ご夕食のみの対応となり、1グループにつき2～8名様となります。対応可能なテーブル数に限りがあるためご希望にそえない場合がございます。
- ショーなどをご覧いただく「ギャラクシーラウンジ」の入場はデッキ毎にご案内し、着席時に客室番号をお伺いいたします。また、当面の間、飲料の提供は中止とさせていただきます。
- 新型コロナウイルス感染症対策に万全を期する為、体質上(アレルギー)の理由で食べ物に制限をお持ちの方への特別食の対応は当面の間、中止いたします。食材の情報についてはご乗船後に係員にお尋ねください。対応再開の際は飛鳥クルーズのホームページ等でお知らせします。
- 横浜港大さん橋国際客船ターミナル内にございます「アスカラウンジ」はご利用いただけません。
- 着岸予定の港であっても、天候その他の事情により、テンダーポートまたは地元ポート(以下「上陸用ポート」といいます)での上陸に変更となる場合があります。
- 上陸用ポートでの上陸予定の寄港地は、天候によっては上陸できない場合もございます。また安全確保のため、車いすでの上陸用ポートへの乗船はできませんので、あらかじめご了承ください。なお、乳幼児をお連れの場合、「だっこ紐」等をご使用になり、両手が自由な状態でご乗船ください。上陸用ポートでは専用のライフジャケットをご用意いただけます。
- 掲載のスケジュールは2021年1月現在のものです。今後、クルーズの内容を変更または中止する場合は、飛鳥クルーズホームページ等にてお知らせします。お申し込みのお客様には旅行会社よりご連絡を申し上げます。
- 詳しい旅行条件等については裏表紙および「旅行条件書」をご参照ください。



出発月	出発日 ▶ 帰着日	クルーズタイトル	掲載頁
2021年 5月	5/18(火) ▶ 5/23(日) 6日間	新緑のみちのく・室蘭クルーズ  	P. 24
	5/24(月) ▶ 5/26(水) 3日間	のんびり春旅 横浜・門司クルーズ  	P. 23
	5/28(金) ▶ 5/30(日) 3日間	門司発着 境港ウィークエンドクルーズ   	P. 25
	5/30(日) ▶ 6/2(水) 4日間	門司発 薫風の日南・名古屋クルーズ   	P. 26
2021年 6月	6/2(水) ▶ 6/6(日) 5日間	名古屋発着 初夏の薩摩・土佐クルーズ  	P. 27
	6/7(月) ▶ 6/13(日) 7日間	 横浜発着 西国漫遊クルーズ   	P. 28
	6/13(日) ▶ 6/15(火) 3日間	初夏の横浜・函館クルーズ  	P. 29
	6/15(火) ▶ 6/18(金) 4日間	函館  深緑の室蘭・釧路クルーズ	P. 30
	6/18(金) ▶ 6/20(日) 3日間	函館発着 洋上満喫ウィークエンドクルーズ 	P. 31
	6/20(日) ▶ 6/22(火) 3日間	函館発 夏至の函館・横浜クルーズ  	P. 33
	6/22(火) ▶ 6/23(水) 2日間	初夏の横浜・神戸ゆったりワンナイトクルーズ  	P. 34
	6/24(木) ▶ 6/30(水) 7日間	 神戸発着 初夏のみちのく・函館クルーズ  	P. 32
6/30(水) ▶ 7/2(金) 3日間	神戸発 夏の神戸・横浜クルーズ  	P. 34	
2021年 7月	7/2(金) ▶ 7/4(日) 3日間	A-style クルーズ ～夏彩～ 	P. 35
	7/4(日) ▶ 7/10(土) 7日間	 横浜発着 夏の北海道クルーズ  	P. 36
	7/10(土) ▶ 7/12(月) 3日間	夏の鳥羽ウィークエンドクルーズ 	P. 37
	7/13(火) ▶ 7/16(金) 4日間	夏の駿河・土佐・神戸クルーズ  	P. 38

飛鳥IIの新型コロナウイルス感染症対策について

飛鳥IIではお客様と乗組員の感染症予防ならびに船内衛生に万全を期するため、各種対策に取り組んでまいります。
ご予約の際には、「飛鳥II 新型コロナウイルス感染症対策プラン（随時更新／運航会社：郵船クルーズ株式会社発行）」の全文をご確認の上、お申し込みください。

■乗船条件（抜粋）

重要なお案内 唾液検体による事前PCR検査を実施します（必須）

飛鳥IIご乗船に先立ち、唾液検体採取による新型コロナウイルスの事前PCR検査を実施いたします。当検査実施により事前にお客様の感染の有無をご確認いただき、船内における感染症予防を図ります。お客様のご理解とご協力をお願いいたします。

クルーズお申し込み時に、事前PCR検査の実施について、並びに、お客様の個人情報を郵船クルーズ株式会社およびお申し込み旅行会社・販売店、検査会社へ提供することについてご同意いただくことがクルーズお申し込みをお受けする条件となります。

事前検査の流れ（検査会社：ジェネシスヘルスケア株式会社）

- 事前検査キットを検査会社よりご自宅に送付いたします。
- 検査キットが届き次第、同封の案内に従い検体を採取し、指定の方法にて検体を所定の送付先にご返送ください（送料無料）。
- 検査結果はご乗船前日までに専用ホームページにてお客様ご自身でご確認ください。「高リスク」「再検査」の場合はお申し込み旅行会社よりご乗船前日までにご連絡いたします。

■ 本事前検査の結果は「高リスク」「低リスク」「再検査」にて表示されます。それぞれ医師による確定診断ではございませんが、医療機関で行われているPCR検査と同等程度の精度となります。

■ 検査費用はクルーズ代金に含まれます。

■ ジェネシスヘルスケア株式会社 PCR 検査キットご利用ガイドはこちら
<https://covid-19.genelife.jp/guide/cvp200715/>

▲ご注意：今後の状況により、検査時期・方法の変更または取り止める場合がございます。



乗船受付時 ご乗船受付時は必ずマスクをご着用ください。「飛鳥II 感染症に関する質問票※」に必要事項をご記入の上ご提出いただくほか、ご乗船の皆様は「検温」を実施いたします。
※乗船前14日間の健康状態の確認など。

乗船中 ご乗船中は客室内とお食事、ご入浴時を除き、必ずマスクをご着用ください。
※5歳以下のお子様限り、マスク着用は必須ではありません。

■下記のいずれかに該当するお客様はご乗船いただけません

- ご乗船前日より遡って14日以内に、発熱（37.5度以上）、咳、のどの痛み、全身倦怠感、味覚・嗅覚の異常などのいずれかの症状があるお客様。
- ご乗船前日より遡って14日以内に、海外（新型コロナウイルス感染症発生国に限らず全ての国と地域）へ渡航歴のあるお客様。
- ご乗船前日より遡って14日以内に、新型コロナウイルス感染者もしくは感染疑いのある方と濃厚接触が疑われるお客様。または、新型コロナウイルス感染者が立ち入ったとされる場所に居合わせたお客様。
- ご乗船前の事前PCR検査にて、検査結果が「高リスク」もしくは「再検査」と判定されたお客様。
- ご乗船当日の乗船受付で実施する検温にて、発熱（37.5度以上）のあるお客様。
※当日の検温で37.0度以上の方は、再検温させていただきます。

なお、上記①～⑤のいずれかに該当するお客様の同行者様（*1）もご乗船いただけません。

（*1）同行者様：船内での同室・別室に関わらず住居を共にしている方、ご家族および、船内にて同室の方。住居が別で乗船当日に合流するお客様同士はご乗船いただけます。



■「飛鳥II 新型コロナウイルス感染症対策プラン」はこちらからご覧いただけます（飛鳥クルーズホームページ）
https://www.asukacruise.co.jp/coronavirus_information/

※「飛鳥II 新型コロナウイルス感染症対策プラン」の内容は変更になる場合がございます。ご乗船前に上記ホームページにて最新情報を必ずご確認ください。

2022年オセアニアグランドクルーズ

グランド特別割引

早期全額支払割引

早期申込割引

横浜発 神戸発 2022年2月2日(水) ▶ 3月15日(火) A・Bコース 各41日間

心を美しく染める南半球へ
あたたか航路をゆく
41日間の壮大なクルーズ



2022
2
月
出
発

海外クルーズ

A 2/2(水) 横浜発 ▶ 3/14(月) 横浜着 40泊41日
B 2/3(木) 神戸発 ▶ 3/15(火) 神戸着 40泊41日

月日	寄港地	国・地域	
2/2 水	横浜	日本	午後出港
3 木	神戸	日本	午後出港
7 月	サイパン	北マリアナ諸島	観光
13 日	ケアンズ	クルーズ特典 オーストラリア	観光
17 木	シドニー	クルーズ特典 オーストラリア	N 観光
18 金			観光
20 日	メルボルン	オーストラリア	観光
21 月	バーニー	初寄港 オーストラリア	観光
24 木	ミルフォードサウンド通航		
27 日	オークランド	ニュージーランド	観光
3/3 木	ポートビラ	クルーズ特典 パナアツ	
10 木	グアム	アメリカ	観光
14 月	横浜	日本	午前入港
15 火	神戸	日本	午後入港

■食事：A・Bコース共通=朝40回、昼40回、夕40回 初寄港 飛鳥II初寄港
 ■観光 寄港地観光ツアーは別料金・定員制です。 N オーバーナイトステイ：1泊停泊します。
 ■クルーズ特典 寄港地での観光ツアーまたはイベントへ、ご乗船の皆様をご案内します。
 ※天候や今後の新型コロナウイルス感染症の感染状況、寄港地の受入れ状況、その他の事情によりスケジュールおよび船内サービス・イベント、寄港地観光ツアー等が変更もしくは中止となる場合がございます。
 ※横浜乗船のお客様は2月3日神戸では上陸できません。
 ※神戸下船のお客様は3月14日横浜では上陸できません。
 ※各国、出入国審査にはお時間を要する場合がございます。

■旅券・査証について(裏表紙 旅行条件内の案内もご覧ください)
 ●クルーズ下船日に有効期限が6ヵ月以上残っている旅券(パスポート)が必要です。
 ●サイパン、グアムではESTA(電子渡航認証システム)による認証取得または査証(ビザ)が必要です。査証は米国査証免除プログラムの非適格条項に該当する場合に必要です。オーストラリアではETAS(豪州電子渡航許可)または査証(ビザ)が必要です。ニュージーランドではNZeTA(電子渡航認証)または査証(ビザ)が必要です。
 ●各国、新型コロナウイルス感染症の感染状況によっては、入国制限がある場合がございます。



グランド特別割引	2021年6月30日(水)までに全額お支払いのお客様は旅行代金が 20%割引 <small>客室番号のご希望はお受けできません。</small>
早期全額支払割引	2021年8月31日(火)までに全額お支払いのお客様は旅行代金が 15%割引
早期申込割引	2021年10月31日(日)までにお申し込みのお客様は早期申込割引の旅行代金が適用されます。

※各割引期限以降の客室タイプの変更及びお客様が交替された場合は割引代金が適用となりません。

ダイナミックな自然探訪とビーチリゾート、そして優美な街歩きを満喫!

■ オーストラリア

自然豊かなケアンズ、洗練された海洋都市シドニー、趣き深い歴史の街メルボルン、初寄港地のパーニー(タスマニア島)へ。

■ ニュージーランド

静謐と壮観のミルフォードサウンドと、ヨット文化が浸透した帆の街・オークランド。南島・北島のハイライトをめぐる。

■ サイパン・バヌアツ・グアム

南太平洋に浮かぶバヌアツでは、地元の方々と交流会を企画。サイパン・グアムも羽を伸ばしてお過ごしください。

>>> ランドツアー一例(宿泊を伴う観光ツアー(別料金・定員制))



世界遺産

〈ケアンズ発〉
エアーズロックを訪ねて
巨大な一枚岩が鎮座する先住民アボリジニの聖地。「地球のヘソ」とも呼ばれています。



世界遺産

オペラハウス(シドニー)



世界遺産

ミルフォードサウンド



タモン湾(グアム)



世界遺産

クレイドルマウンテン(パーニー) 観光

ASUKA SPECIAL

クルーズ特典



1 ケアンズ特典ツアー「キュランダ半日観光」



2 シドニー特典ツアー「シドニー半日観光」



3 バヌアツ×飛鳥II 交流イベント

※特典ツアーは不参加もしくは不催行の場合でも他寄港地観光ツアーへの振替えや相当額の補償はありません。

>>> 船上の特別企画

文藝春秋×飛鳥II コラボレーション企画

山本 一カトークショー

乗船区間 | グアム～横浜

1948年高知市生まれ。97年に『蒼龍』でオール讀物新人賞を受賞しデビュー。2002年には『あかね空』で直木賞を受賞する。『損料屋喜八郎始末控』『櫻しぐれ』『朝の霧』『戌亥の追風』『つばき』『桑港特急』『ジョン・マン』など著書多数。



詳しくは専用パンフレットをご請求ください



>>> ゲストエンターテイナー



錦織 健

テノール・リサイタル

乗船区間 | 神戸～サイパン



つのだ☆ひろ

歌い繋ごうあの頃の歌

乗船区間 | シドニー～オークランド



国府弘子

ジャズ・ピアノライブ

乗船区間 | グアム～横浜

>>> ゲストシェフ



中国料理「礼華」
新山重治

スペシャルディナー

乗船区間 | ケアンズ～シドニー

旅行代金 (A B コース共通) (2名1室利用時 お一人様)

客室Kは2021年2月25日(木)から販売を開始します。

(単位:円)

客室タイプ	K:ステート	E:バルコニー	D:バルコニー	C:スイート	A:アスカスイート W:和洋スイート	S:ロイヤルスイート
グランド特別割引適用後の旅行代金	1,792,000	2,512,000	2,576,000	3,856,000	4,928,000	8,608,000
早期全額支払割引適用後の旅行代金	1,904,000	2,669,000	2,737,000	4,097,000	5,236,000	9,146,000
早期申込割引適用後の旅行代金	1,995,000	2,796,000	2,867,000	4,291,000	5,484,000	9,578,000
旅行代金	2,241,000	3,141,000	3,221,000	4,821,000	6,161,000	10,761,000

※7デッキの客室K、F、D3の販売は当面の間、休止いたします。販売を再開する場合は飛鳥クルーズのホームページなどでお知らせします。※アスカスイートと和洋室はW:和洋スイートに名称変更となりました。※客室をお一人様でご利用の場合には、客室Kは160%、客室E、Dは130%、客室Cは150%、客室A、Wは180%、客室Sは200%の割増代金となります。お一人様でご利用いただける客室には限りがございます。※燃油サーチャージは2021年1月1日現在不要ですが、今後原油価格の動向により旅行代金とは別にお客様にご負担いただく場合があります。※旅行代金は各港の港湾諸税および日本の国際観光旅客税を含んでおります。今後税額が増減または廃止された場合でも旅行代金に変更はありません。※Aコースのお客様で2022年3月15日神戸にて下船される場合は、1泊分の追加代金が必要です。

■旅行代金のお支払いについて: この旅行商品で利用する飛鳥IIを手配するにあたり、事前にその運賃の全額のお支払いが必要となります。このため、この旅行商品の旅行代金は、お申し込み時にお支払いいただく申込金のほか、2021年10月31日(日)までに残額をお支払いいただきます。グランド特別割引、早期全額支払割引をご利用の場合は各割引の適用条件として運航会社で定めた記載の期日までに全額お支払いいただけます。2021年11月1日(月)以降にお申し込みの場合は、ご予約時に全額をお支払いいただけます。あらかじめご了承のうえお申し込みください。

海外旅行保険ご加入のすすめ 万が一の病気や怪我に備え、海外旅行保険への加入をおすすめします。現地医療機関等での治療が必要となり緊急下船となった場合の搬送や治療費は特に高額になる場合が多く、病院や通訳の手配など保険会社が代行してくれるサービスもあり安心です。詳しくは旅行会社・販売店へお問い合わせください。

A-style クルーズ～春彩～



横浜発 2021年3月26日(金) ▶ 3月28日(日) 3日間

週末利用



SPECIAL GUEST
LISA ONO



RISTORANTE "CANOVIANO"
TAKAMASA UETAKE

3月出発

国内クルーズ

月日	発着スケジュール	入港	出港
3/26 金	横浜		17:00
27 土	クルージング ★スペシャルステージ ★スペシャルディナー	—	—
28 日	横浜	9:00	

■食事:朝2回、昼1回、夕2回

※天候その他の事情により航路が変更となる場合がございます。

※春の日ディナーの提供はございません。



A-styleで上質な大人の休日を

週末を利用した2泊3日の無寄港クルーズで、洋上での休日をゆったりと。小野リサによるステージと植竹隆政シェフによるディナーを堪能できるプレミアムクルーズです。

ASUKA SPECIAL

自然な歌声と心地よいボサノバのリズム

小野リサ (歌手)

profile

1989年デビュー。ボサノバの神様 アントニオ・カルロス・ジョピンや、ジャズ・サンバの巨匠、ジョアン・ドナートら著名なアーティストとの共演や、海外公演を行うほか、日本ゴールドディスク大賞「ジャズ部門」を4度受賞。2013年にはブラジル政府よりリオ・ブランコ国家勲章を授与される等、日本におけるボサノバの第一人者としてその地位を不動のものとしている。



自由に、気ままに、飛鳥時間を満喫する



自然派イタリア料理「カノビアーノ」

植竹隆政 シェフ

profile

1963年神奈川県生まれ。日本における自然派イタリアンの第一人者。バターやクリームなどの動物性油脂やにんにく、唐辛子を極力使用せず、野菜を中心に国産の食材を多く使用した、上質で健康的なイタリア料理を提供し続けている。世界各地をめぐり、旅の出会いや思い出とともに生み出されたドルチェメニューは多くの人に愛されている。



旅行代金 (2名1室利用時 お一人様)

(単位:円)

客室タイプ	K:ステート	E:バルコニー	D:バルコニー	C:スイート	A:アスカスイート	W:和洋スイート	S:ロイヤルスイート
旅行代金	126,000	174,000	178,500	264,500	336,000	365,000	581,500

※客室をお一人様でご利用の場合には、客室Kは150%、客室E、Dは130%、客室C、A、Wは160%、客室Sは200%の割増代金となります。

佐世保発着 陽春の金沢・舞鶴クルーズ 春の日 DINNER

佐世保発 2021年3月31日(水) ▶ 4月5日(月) 6日間

アスカクラブ 10%特割

アスカクラブ会員様向けに旅行代金より10%割引の特別代金が設定されたクルーズです。

※Kステートは対象外。※ご予約の際にアスカクラブ会員である旨を旅行会社へお伝えいただき、割引券をご提出ください。



金沢城

3月出発

国内クルーズ

月日	発着スケジュール	入港	出港
3/31 水	佐世保		17:00
4/1 木	クルージング	—	—
2 金	金沢 <small>観光</small>	9:00	17:00
3 土	舞鶴 <small>観光</small>	9:00	17:00
4 日	クルージング	—	—
5 月	佐世保	9:00	

■食事：朝5回、昼4回、夕5回(★春の日ディナーを含む)

■観光：寄港地観光ツアーは別料金・定員制です。

※天候その他の事情により航路が変更となる場合がございます。

※花は気象状況等によりご覧いただけない場合がございます。



4/2

風情ある城下町に観光名所が点在

■金沢

昔ながらの町並みと日本の伝統文化が息づく古都。日本三名園・兼六園や金沢城、風情ある石畳のひがし茶屋街の散策もおすすめです。

■観光 金沢市内半日観光、金沢駅行有料連絡バス ほか



兼六園 観光

ASUKA SPECIAL

美しきジャズヴァイオリニストが彩る優雅なひととき

牧山純子 (ヴァイオリン)

profile

音大卒業後、渡仏し研鑽を積み帰国後ソリストとして多数の公演に出演。2002年パークリー音楽大学に入学しジャズヴァイオリンを専攻。在学中には有名なアーティストとも共演。エネルギッシュで躍動感あふれるヴァイオリンプレイでファンを魅了している。ライブの他、テレビやラジオ出演等、多彩に活躍。

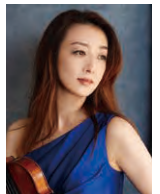

圧倒的な歌唱力と表現力を併せ持つ個性派ヴォーカリスト

佐々木秀実 (シャンソン歌手)

profile

17歳で日本シャンソンコンクール東京大会に最年少で入賞。2002年、阿久悠氏に見出され「懺悔」でCDデビュー。その後「聞かせてよ愛の言葉を」がNHK連続テレビ小説「ちりとてちん」の挿入歌となり反響を得る。2009年から約2年間、フジテレビ系「とくダネ!」のコメンテーターを務めるなど幅広い分野で活躍。



4/3

歴史探訪や日本三景へ

■舞鶴

明治以降、軍港都市として発展した舞鶴では赤れんが倉庫群などの史跡や舞鶴引揚記念館の見学も。日本三景のひとつ、天橋立の観光も楽しめます。 ■観光 天橋立半日観光 ほか



天橋立 観光

旅行代金 (2名1室利用時 お一人様)

(単位:円)

客室タイプ	K:ステート	E:バルコニー	D:バルコニー	C:スイート	A:アスカスイート	W:和洋スイート	S:ロイヤルスイート
旅行代金	292,000	387,500	397,000	591,500	753,000	819,500	1,309,000

※客室をお一人様でご利用の場合には、客室Kは150%、客室E、Dは130%、客室C、A、Wは160%、客室Sは200%の割増代金となります。

佐世保発 のんびり春旅 佐世保・横浜クルーズ

春の日
DINNER

佐世保発 2021年4月5日(月) ▶ 4月7日(水) 3日間

おひとりD旅

Cスイートトリプル

詳細はP.6へ



イメージ

月日	発着スケジュール	入港	出港
4/5 月	佐世保		16:00
6 火	クルージング	—	—
7 水	横浜	9:30	

■食事:朝2回、昼1回、夕2回(★春の日ディナーを含む)



※天候その他の事情により航路が変更となる場合がございます。

ASUKA SPECIAL

シャンソンを中心に
幅広いジャンルの歌で観客を魅了
クミコ (歌手)

profile

1982年シャンソニエの老舗・銀座「銀巴里」でプロ活動をスタート。2002年「わが麗しき恋物語」がヒットし一躍脚光を浴び、2010年NHK「紅白歌合戦」初出場を果たす。2020年6月つくく作詞作曲、ミュージカル俳優井上芳雄とのデュエットで、子供への愛、家族の絆をテーマにした曲「小さな手」をリリースするなど各方面で精力的に活躍中。



旅行代金 (2名1室利用時 お一人様) (単位:円)

お一人様
利用が
お得!

3人利用が
お得!

K:ステート	E:バルコニー	D:バルコニー	C:スイート
118,000	150,500	154,000	228,000
A:アスカスイート	W:和洋スイート	S:ロイヤルスイート	
289,000	314,000	499,500	

※客室をお一人様でご利用の場合には、客室Kは150%、客室Eは130%、客室Dは110%、客室C、A、Wは160%、客室Sは200%の割増代金となります。

横浜発 スプリングクルーズ

春の日
DINNER

横浜発 2021年4月7日(水) ▶ 4月9日(金) 3日間

バルコニー体験

Cスイートトリプル

詳細はP.6へ



イメージ



月日	発着スケジュール	入港	出港
4/7 水	横浜		17:00
8 木	クルージング	—	—
9 金	横浜	9:00	

■食事:朝2回、昼1回、夕2回(★春の日ディナーを含む)



※天候その他の事情により航路が変更となる場合がございます。当日の天候にあわせて航路を決定します。

船内でゆったり、贅沢なひとときを

のんびりとした2泊3日のクルーズ。天候にあわせて伊豆諸島周遊クルーズまたは富士の雄姿を眺めに駿河湾クルーズのいずれかを予定しています。

ASUKA SPECIAL

誰もが惹きつけられる
茂木健一郎 講演

profile

脳科学者。「クオリア」をキーワードに脳と心の間を探る。ソニーコンピュータサイエンス研究所上級研究員。東京大学、日本女子大学非常勤講師。人間の脳を持つ仮想する力の意味を探った「脳と仮想」(新潮社)で小林秀雄賞、旅を中心とした随筆集「今、ここから全ての場所へ」(筑摩書房)で桑原武夫学芸賞を受賞。



旅行代金 (2名1室利用時 お一人様) (単位:円)

バルコニー
利用が
お得!

3人利用が
お得!

K:ステート	E:バルコニー	D:バルコニー	C:スイート
120,000	150,000	153,500	240,000
A:アスカスイート	W:和洋スイート	S:ロイヤルスイート	
304,500	331,000	527,000	

※客室をお一人様でご利用の場合には、客室Kは150%、客室E、Dは130%、客室C、A、Wは160%、客室Sは200%の割増代金となります。

春の東北 大船渡・小名浜クルーズ 春の日 DINNER

横浜発 2021年4月9日(金) ▶ 4月13日(火) 5日間



北上する桜前線を
追いかけて
春のみちのくへ

三春滝桜 観光

4
月
出
発

国
内
ク
ル
ー
ズ

月日	発着スケジュール	入港	出港
4/9 金	横浜		17:00
10 土	クルージング	—	—
11 日	大船渡 観光	8:00	17:00
12 月	小名浜 観光	8:00	17:00
13 火	横浜	9:00	

■ 食事: 朝4回、昼3回、夕4回 (★春の日ディナーを含む)

■ 観光: 寄港地観光ツアーは別料金・定員制です。

※天候その他の事情により航路が変更となる場合がございます。

※花は気象状況等によりご覧いただけない場合がございます。

ASUKA SPECIAL

キュートな魅力で幅広い層に人気
由美かおる (歌手)

profile

中学生の時、西野パレエ団に入団。15歳の時にNTV『11PM』にプリマとして出演。新鮮さとキュートな魅力でたちまちマスコミの話題となる。同年、映画『夜のバラを消せ』に石原裕次郎の相手役として出演。その後、松竹映画、東宝映画で数々の作品のヒロインを演じる。また、テレビでも歌手・女優・司会者など幅広く活躍する。TBS「水戸黄門」では25年の長期にわたりレギュラー出演。厚生大臣の私的諮問機関「国民健康会議」委員、厚生省「医療審議会」委員、大阪国際女子大学客員講師などを歴任。更に歌手としては2019年に37年ぶりのCDリリースや、西野流呼吸法の講演など、精力的に活動のフィールドを広げている。

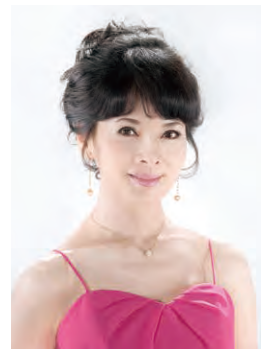

4/11 三陸海岸の絶景、
東北随一の名刹を訪ねる

■ 大船渡

碓石海岸などの景勝で知られる大船渡へ。世界遺産の平泉・中尊寺へご案内する寄港地観光ツアーも予定しています。



大船渡の飛鳥II

■ 観光 平泉・中尊寺と毛越寺、碓石海岸有料連絡バス ほか

4/12 豊かな海を楽しみ
桜の名木に酔いしれる

■ 小名浜

水族館・アクアマリンふくしまや親水公園など海に関する多彩な観光施設がある小名浜から、三春滝桜へご案内。満開の頃は滝のように咲きだれ桜が見られます。

■ 観光 三春滝桜半日観光、小名浜市内半日観光 ほか



アクアマリンふくしま 観光

旅行代金 (2名1室利用時 お一人様)

(単位:円)

客室タイプ	K:ステート	E:バルコニー	D:バルコニー	C:スイート	A:アスカスイート	W:和洋スイート	S:ロイヤルスイート
旅行代金	236,000	296,500	304,000	451,500	574,000	624,000	995,000

※客室をお一人様でご利用の場合には、客室Kは150%、客室E、Dは130%、客室C、A、Wは160%、客室Sは200%の割増代金となります。

神戸発 春の北前航路 境港・金沢クルーズ 春の日 DINNER

神戸発 2021年4月14日(水) ▶ 4月17日(土) 4日間

おひとりD旅



うらかな季節
日本海海運の
歴史をたどる

由志園 観光

4
月
出
発

国内クルーズ

月日	発着スケジュール	入港	出港
4/14 水	神戸		17:00
15 木	関門海峡クルージング	—	—
16 金	境港 観光	9:00	17:00
17 土	金沢	9:00	

■食事:朝3回、昼2回、夕3回(★春の日ディナーを含む)

■観音:寄港地観光ツアーは別料金・定員制です。

※天候その他の事情により航路が変更となる場合がございます。

※花は気象状況等によりご覧いただけない場合がございます。



関門海峡を経て 日本海の歴史ある港町へ

■関門海峡クルージング

江戸時代、北前船が通航した歴史的な航路の一部をのんびりクルーズ。寄港地観光とクルーズライフ、どちらも満喫できる日程も魅力です。



関門海峡

ASUKA SPECIAL

“都会派シンガー”の名曲の数々を船上で

庄野真代(歌手)

profile

1978年「飛んでイスタンブール」「モンテカルロで乾杯」のヒットで同年NHK「紅白歌合戦」に出場。2006年NPO法人国境なき楽団を立ち上げ、2011年被災地支援のためのキャラバンコンサートを全国で開催。2012年国境なき楽団の活動が評価され「Make a CHANGE Day」大賞を受賞。今も褪せぬ軽やかな歌声と音楽性に再び評価が高まっている。2020年7月に7年ぶりのニューアルバム「66」をリリースした。



4/16

鬼太郎の故郷から 城下町の歴史薫る 古都・松江へ

■境港

境港から島根県の松江へ足を延ばし、城下町松江のシンボルの国宝・松江城や、季節の花が彩る日本庭園・由志園などを訪れることもできます。

■観光 由志園と松江観光、JR境港駅行有料連絡バス ほか



松江城 観光

旅行代金 (2名1室利用時 お一人様)

お一人様利用がお得!

(単位:円)

客室タイプ	K:ステート	E:バルコニー	D:バルコニー	C:スイート	A:アスカスイート	W:和洋スイート	S:ロイヤルスイート
旅行代金	177,000	237,500	243,000	360,000	457,000	496,500	790,500

※客室をお一人様でご利用の場合には、客室Kは150%、客室Eは130%、客室Dは110%、客室C、A、Wは160%、客室Sは200%の割増代金となります。

金沢発着 京都舞鶴ウィークエンドクルーズ 春の日 DINNER

金沢発 2021年4月17日(土) ▶ 4月19日(月) 3日間

ミドルエイジ10%

バルコニー体験

Cスイートトリプル

週末利用

詳細はP.6へ



天橋立 観光

4月出発

国内クルーズ

月日	発着スケジュール	入港	出港
4/17 土	金沢		17:00
18 日	舞鶴 <small>観光</small>	9:00	17:00
19 月	金沢	9:00	

■ 食事: 朝2回、昼1回、夕2回(★春の日ディナーを含む)

■ 観光: 寄港地観光ツアーは別料金・定員制です。
※天候その他の事情により航路が変更となる場合がございます。



イメージ

季節限定の特別ディナー

旬の食材をふんだんに使い、一皿一皿が目にも美しいフルコース。総料理長がこだわり抜いた、この季節限定の「春の日ディナー」をお召し上がりください。

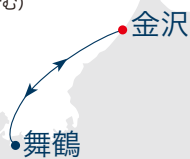

4/18

近代史に深く関わる港町 一度は訪れたい天橋立観光も

■ 舞鶴

港町・舞鶴の歴史を知るなら、旧海軍の倉庫を利用した赤れんが倉庫群や引き揚げの歴史を伝える舞鶴引揚記念館へ。日本三景のひとつ天橋立への寄港地観光ツアーも予定しています。

■ 観光 天橋立半日観光、舞鶴市内半日観光 ほか



舞鶴湾の飛鳥II



ひがし茶屋街

参加しやすい週末利用クルーズ前後に観光も

新幹線や飛行機でのアクセス至便な金沢発着なので、遠方からのご参加もおすすめ。春の週末を利用してゆったりとクルーズと情緒ある金沢観光を満喫しませんか。

ミドルエイジ 10%

40～50歳代のお客様は、旅行代金が10%割引になるクルーズです。
※対象: 1961年4月18日～1981年4月19日生まれ。ご本人様に限ります。

旅行代金 (2名1室利用時 お一人様)

バルコニー利用がお得!

3人利用がお得!

(単位:円)

客室タイプ	K:ステート	E:バルコニー	D:バルコニー	C:スイート	A:アスカスイート	W:和洋スイート	S:ロイヤルスイート
旅行代金	120,000	150,000	153,500	252,000	320,000	348,000	554,000
ミドルエイジ割引10%	108,000	135,000	138,150	226,800	288,000	313,200	498,600

※客室をお一人様でご利用の場合には、客室Kは150%、客室E、Dは130%、客室C、A、Wは160%、客室Sは200%の割増代金となります。

金沢発

春の北前航路 秋田・函館クルーズ

春の日
DINNER

金沢発 2021年4月19日(月) ▶ 4月21日(水) 3日間

おひとりD旅

Cスイートトリプル

詳細はP.6へ

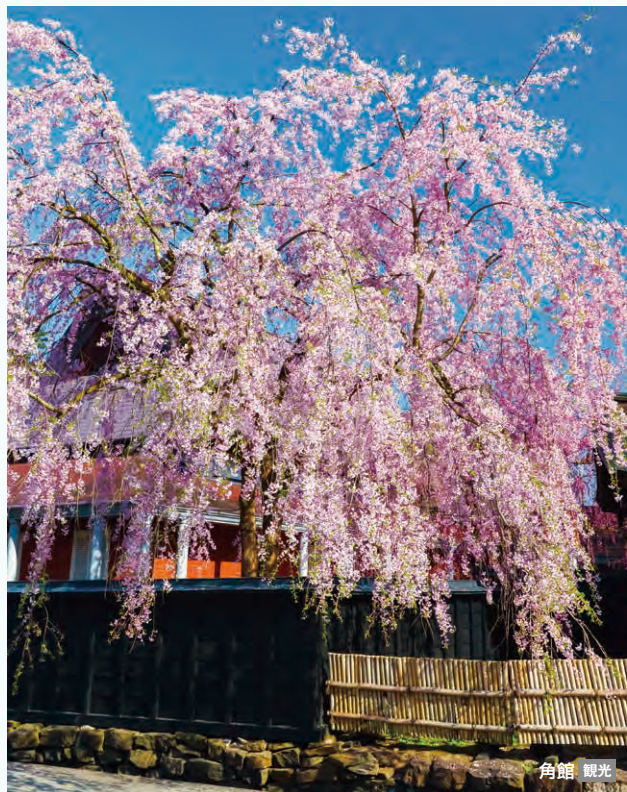

角館 観光

月日	発着スケジュール	入港	出港
4/19 月	金沢		17:00
20 火	秋田 観光	10:30	17:00
21 水	函館	9:00	



■食事:朝2回、昼1回、夕2回(★春の日ディナーを含む)

■観光:寄港地観光ツアーは別料金・定員制です。

※天候その他の事情により航路が

変更となる場合がございます。

※花は気象状況等によりご覧いただけない場合が

ございます。

4/20 風情ある武家屋敷通りも春の彩り

■秋田



男鹿半島 観光

秋田県内陸の角館は、桜の名所でもあります。武家屋敷を彩る桜のほか、約2キロメートルに及ぶ川沿いのソメイヨシノも見事です。「なまはげ」で知られる男鹿半島や秋田グルメもおすすめです。

■観光 入道崎と寒風山回転展望台ほか

旅行代金 (2名1室利用時 お一人様) (単位:円)

お一人様
利用が
お得!

3人利用が
お得!

K:ステート	E:バルコニー	D:バルコニー	C:スイート
120,000	150,500	154,000	228,000
A:アスカスイート	W:和洋スイート	S:ロイヤルスイート	
289,000	314,000	499,500	

※客室をお一人様でご利用の場合には、客室Kは150%、客室Eは130%、客室Dは110%、客室C、A、Wは160%、客室Sは200%の割増代金となります。

函館発

のんびり春旅 函館・横浜クルーズ

春の日
DINNER

函館発 2021年4月21日(水) ▶ 4月23日(金) 3日間

おひとりD旅

Cスイートトリプル

詳細はP.6へ



横浜・山下公園

月日	発着スケジュール	入港	出港
4/21 水	函館		17:00
22 木	クルージング	—	—
23 金	横浜	9:00	



■食事:朝2回、昼1回、夕2回(★春の日ディナーを含む)

※天候その他の事情により航路が変更となる場合がございます。

※4月21日函館の乗船受付は市内ホテルを予定しています。

春の海を楽しみながら、洋上時間を思いのままに

気ままな旅をしたい方におすすめの移動型クルーズ。ベイブリッジをくぐり、みなとみらいの街並みが近づく横浜の入港シーンは感動的です。

ASUKA SPECIAL

顔の表情筋トレーニング

間々田佳子 講座

profile

初代「飛鳥」元乗組員。アルゼンチンタンゴダンサーとして活躍する一方、顔コガ講師の資格を取得。現在は、独自の表情筋メソッド、コアフェイストレーニングを考案し、テレビや雑誌などのメディア、教室、講演等でも活躍中。



旅行代金 (2名1室利用時 お一人様) (単位:円)

お一人様
利用が
お得!

3人利用が
お得!

K:ステート	E:バルコニー	D:バルコニー	C:スイート
118,000	150,500	154,000	228,000
A:アスカスイート	W:和洋スイート	S:ロイヤルスイート	
289,000	314,000	499,500	

※客室をお一人様でご利用の場合には、客室Kは150%、客室Eは130%、客室Dは110%、客室C、A、Wは160%、客室Sは200%の割増代金となります。

横浜 ゆいこうろ 結航路 鳥羽・紀州日高クルーズ 春の日 DINNER

横浜発 2021年4月23日(金) ▶ 4月26日(月) 4日間

週末利用



伊勢から紀伊へ
美味と歴史をたどる
春の旅

鳥羽の飛鳥II

月日	発着スケジュール	入港	出港
4/23 金	横浜		17:00
24 土	鳥羽 <small>通船 観光</small>	9:00	17:00
25 日	日高(和歌山) <small>観光</small>	9:00	17:00
26 月	横浜	13:00	

■ 食事: 朝3回、昼3回、夕3回(★春の日ディナーを含む)

■ 観劇: 寄港地観光ツアーは別料金・定員制です。

※天候その他の事情により航路が変更となる場合がございます。
※4月24日鳥羽では、上陸用ポートで上陸予定です。天候によっては上陸できない場合がございます。なお、安全確保のため車いすでの上陸用ポートへの乗船はできませんのであらかじめご了承ください。



ASUKA SPECIAL

透きとおった歌声と美しい旋律
辛島美登里 (シンガーソングライター)

profile

鹿児島県出身。国立奈良女子大学卒業後作曲活動を開始。1990年「サイレント・イヴ」が大ヒット。1995年「愛すること」で第37回日本レコード大賞作詞賞を受賞。2019年にはデビュー30周年記念ベストアルバム『Carnation』、2020年『Cherry blossoms』をリリース。エッセイ執筆や地元鹿児島の観光大使として故郷の活性、校歌提供など子供達の育成にも携わる。



4/24 三重の歴史を知り
その風土が育む美味を満喫

■ 鳥羽

2000年の歴史を有する伊勢神宮、真珠の養殖で知られる英虞湾など、伊勢志摩観光の拠点となる港町・鳥羽。伊勢海老やアワビ、松阪牛など三重自慢の高級食材もお楽しみに。

■ 観光 伊勢神宮 内宮・外宮両参り ほか



4/25 紀伊半島の豊かな歴史と
自然を訪ねる

■ 日高

日高港からは、能や歌舞伎で知られる安珍清姫伝説の残る道成寺、三段壁や千畳敷など海沿いの雄大な絶景が魅力の白浜へ足を延ばせます。

■ 観光 南紀白浜めぐり、道成寺有料連絡バス ほか

旅行代金 (2名1室利用時 お一人様)

(単位:円)

客室タイプ	K:ステート	E:バルコニー	D:バルコニー	C:スイート	A:アスカスイート	W:和洋スイート	S:ロイヤルスイート
旅行代金	180,000	249,000	255,000	378,000	480,000	522,000	831,000

※客室をお一人様でご利用の場合には、客室Kは150%、客室E、Dは130%、客室C、A、Wは160%、客室Sは200%の割増代金となります。

4月出発

国内クルーズ

ゴールデンウィーク 青森・北海道クルーズ

春の日 DINNER 30th DINNER

横浜発 2021年4月29日(木・祝) ▶ 5月5日(水・祝) 7日間

子供代金

連休利用



陽光輝く季節
自然豊かな
北の大地へ

弘前公園(青森) 観光

4月出発

国内クルーズ

月日	発着スケジュール	入港	出港
4/29 木・祝	横浜		17:00
30 金	クルージング	—	—
5/1 土	青森 観光	10:30	17:00
2 日	函館 観光	9:00	17:00
3 月・祝	釧路 観光	9:00	17:00
4 火・祝	クルージング ★アニバーサリーディナー	—	—
5 水・祝	横浜	9:00	

■食事：朝6回、昼5回、夕6回(★春の日ディナーを含む)

■観光：寄港地観光ツアーは別料金・定員制です。
※天候その他の事情により航路が変更となる場合がございます。
※花は気象状況等によりご覧いただけない場合がございます。



5/2 函館開港の歴史を今に伝える史跡

■函館

海外に向けいち早く開港した港のひとつである函館は、異国情緒漂う街並みが魅力。開港に際して築かれ、明治維新の動乱の舞台ともなった五稜郭は、この時期桜の見頃を迎えます。

■観光 春の函館半日観光 ほか



函館ハリストス正教会

5/1 人気名所が近く桜が彩る弘前城へも

■青森

青森はねぶたや特産を活かした施設など散策が楽しい街。世界遺産登録を目指す三内丸山遺跡や桜の季節を迎える弘前城へも足を延ばせます。

■観光 春の弘前城を訪ねて ほか



三内丸山遺跡 観光



タンチョウ(イメージ) 観光

5/3 道東の海の玄関口から貴重な自然が残る湿原へ

■釧路

希少な動植物が多数生息する釧路湿原や特別天然記念物タンチョウの見学など道東の魅力を楽しめます。

■観光 釧路湿原と丹頂鶴自然公園 ほか

旅行代金 (2名1室利用時 お一人様) ()は子供代金 2歳以上12歳以下(小学生まで)

(単位:円)

客室タイプ	K:ステート	E:バルコニー	D:バルコニー	C:スイート	A:アスカスイート	W:和洋スイート	S:ロイヤルスイート
旅行代金	398,500 (358,650)	533,500 (480,150)	547,000 (492,300)	817,500 (735,750)	1,042,000 (937,800)	1,134,000 (1,020,600)	1,814,000 (1,632,600)

※客室をお一人様ご利用の場合には、客室Kは150%、客室E、Dは130%、客室C、A、Wは160%、客室Sは200%の割増代金となります。

子供代金

ご乗船日の年齢が2歳以上12歳以下(小学生まで)のお子様にお得な子供代金が設定されたクルーズです。
※感染症対策のため、ベビーシッタールーム、キッズルームの設置はございません。



五稜郭(函館) 観光



釧路湿原(釧路) 観光

新緑の四日市クルーズ 春の日 DINNER

横浜発 2021年4月27日(火) ▶ 4月29日(木・祝) 3日間

バルコニー体験

Cスイートトリプル

詳細はP.6へ

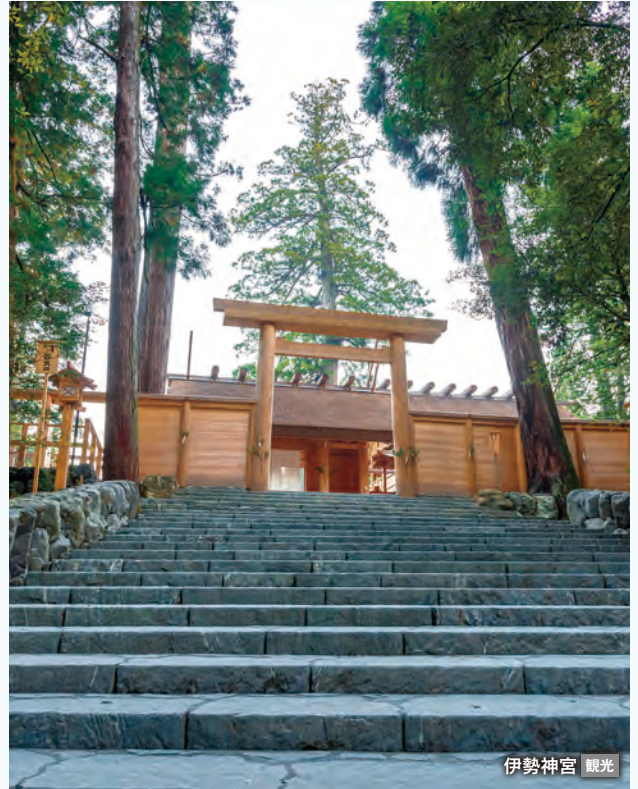

伊勢神宮 観光

月日	発着スケジュール	入港	出港
4/27 火	横浜		17:00
28 水	四日市 <small>観光</small>	8:00	17:00
29 木・祝	横浜	9:00	

■ 食事: 朝2回、昼1回、夕2回(★春の日ディナーを含む)

■ 観光: 寄港地観光ツアーは別料金・定員制です。
※天候その他の事情により航路が変更となる場合がございます。



4/28 大型連休前にお伊勢参りを ■ 四日市

四日市からは、大型連休で混雑する前に伊勢神宮参拝や伊勢のグルメやお土産探しが楽しめるおかげ横丁を散策されるのはいかがでしょうか。

■ 観光: 伊勢神宮内宮(自由食)、近鉄四日市駅行有料連絡バス ほか



おかげ横丁 観光

旅行代金 (2名1室利用時お一人様) (単位:円)

K:ステート	E:バルコニー	D:バルコニー	C:スイート
120,000	150,000	153,500	240,000
A:アスカスイート	W:和洋スイート	S:ロイヤルスイート	
304,500	331,000	527,000	

※客室をお一人様でご利用の場合には、客室Kは150%、客室E、Dは130%、客室C、A、Wは160%、客室Sは200%の割増代金となります。

ASUKA SPECIAL

篠笛とピアノの音色が織りなす豊かな旋律
佐藤和哉 & 妹尾 武

佐藤和哉(篠笛奏者・作曲家)
profile

篠笛奏者として国内外で活動。2013年に自身作曲の『さくら色のワルツ』が、ゆずの『雨のち晴レルヤ』のモチーフ曲として採用され、NHK連続テレビ小説「ごちそうさん」主題歌となる。同年、ゆずと共にNHK「紅白歌合戦」に出場。



妹尾 武(ピアニスト、作曲・作詞・編曲家)
profile

大学在学中に作曲した「So Heavenly.」が、細野晴臣選曲・監修のアルバムに収録されたのを機に、プロとしての音楽活動を開始。以降、様々なアーティストのレコーディングやライブセッションに参加、作曲家・作詞家としても活躍している。



2つの特別ディナーを堪能!

大型連休を利用し北の春を愛でる当クルーズでは春の日ディナーとアニバーサリーディナーの2つの本格フルコースに総料理長が腕をふるいます。

イメージ

4月出発

国内クルーズ

神戸発着 新緑の九州めぐりクルーズ 30m DINNER

神戸発 2021年5月6日(木) ▶ 5月12日(水) 7日間 日本周遊ダブル 予約10%特割



九州の多彩な魅力を
ひとめぐりする
風薫る5月の旅

ハウステンボス(長崎) 観光

©ハウステンボス/J-19684

5月出発
国内クルーズ

月日	発着スケジュール	入港	出港
5/6 木	神戸		17:00
7 金	クルージング	—	—
8 土	別府 観光	9:00	17:00
9 日	長崎 観光	10:00	17:00
10 月	八代 観光	9:00	17:00
11 火	クルージング ★アニバーサリーディナー	—	—
12 水	神戸	9:00	

■食事:朝6回、昼5回、夕6回

■観光:寄港地観光ツアーは別料金・定員制です。

※天候その他の事情により航路が変更となる場合がございます。

※花は気象状況等によりご覧いただけない場合がございます。

5/8 港からも湯煙が見える“日本一”の温泉郷 ■別府

源泉数・湧出量日本一の別府温泉を擁する港町。「地獄めぐり」や、昔ながらの情緒ある温泉施設での入浴を楽しめます。散策も楽しい由布院へも足を延ばせます。

■観光 由布院有料連絡バス ほか



由布院 観光

5/9 異国情緒が薫る坂の街と花咲くテーマパーク ■長崎

1571年の開港以来、多国籍な雰囲気のある街並みが長崎の魅力。季節ごとのイベントが楽しみなハウステンボスへも行きやすい立地です。

■観光 長崎市内半日観光、ハウステンボス有料連絡バス ほか



長崎の飛鳥II



熊本城(2020年10月現在) 観光

5/10 くまモン好き必見! くまモンポート八代に入港 ■八代

八代港に「くまモンパーク」がオープン。時間を忘れてたくさんのくまモン探しが楽しめます。熊本市のシンボルで復旧予定の熊本城を遠望するツアーも企画。 ■観光 熊本市内観光 ほか



ビッグくまモン(全長約6メートル)

旅行代金 (2名1室利用時 お一人様)

(単位:円)

客室タイプ	K:ステート	E:バルコニー	D:バルコニー	C:スイート	A:アスカスイート	W:和洋スイート	S:ロイヤルスイート
旅行代金	365,000	486,000	498,000	744,000	948,000	1,032,000	1,650,000

※客室をお一人様でご利用の場合には、客室Kは150%、客室E、Dは130%、客室C、A、Wは160%、客室Sは200%の割増代金となります。

日本周遊
ダブル

本クルーズにご乗船のお客様は、「日本周遊Cコース(6月24日発/P.32)」の旅行代金が**10%割引**でご乗船いただけます。

アスカクラブ
10%特別
割引

アスカクラブ会員様向けに旅行代金より**10%割引**の特別代金が設定されたクルーズです。

※Kステートは対象外。※ご予約の際にアスカクラブ会員である旨を旅行会社へお伝えいただき、割引券をご提出ください。



別府地獄めぐり(別府) 観光



くまモンパーク(八代)

©2010 kumamoto pref.kumamon

ASUKA SPECIAL

歌と笑いのショータイム

モト冬樹(ギタリスト、歌手、タレント)

profile

中学校の時に音楽好きが高じベンチアーズに憧れギターを手にし毎日練習に明け暮れる。1977年、グッチ裕三・ウガンダ・イタツケ島田と共にバンド「ビジー・フォー」を結成し、ライブハウスを中心に活躍。1983年「ビジー・フォー」解散。以降、個性的なキャラクターを生かしてCM・テレビドラマにも多数出演。



多彩な音色、多彩な音楽

MINGLE(ヴァイオリン/ピアノ/マルチリード)

profile

「混ぜる」という意味のミングルは2007年に結成され、ヴァイオリンKaoを中心に、ピアノ伊藤祥子、10種の木管楽器演奏の小田島亨、3人が確かな技術と音楽性でポップス、クラシック、ジャズなどジャンルにとらわれないサウンドを作り出す。多くのミュージカルの舞台を支えてきた経験と演奏技術が、自由自在に音を混ぜ合わせて観客を新たな感動へと誘う。



神戸発着 薫風の土佐クルーズ

神戸発 2021年5月12日(水) ▶ 5月14日(金) 3日間

バルコニー体験

Cスイートトリプル

詳細はP.6へ



高知城 観光



月日	発着スケジュール	入港	出港
5/12 水	神戸		17:00
13 木	高知 観光	9:00	17:00
14 金	神戸	9:00	

■ 食事: 朝2回、昼1回、夕2回

■ 観光: 寄港地観光ツアーは別料金・定員制です。
※天候その他の事情により航路が変更となる場合がございます。



5/13 幕末の志士を輩出した城下町

■ 高知

江戸時代の本丸が残る高知城、太平洋に面しており坂本龍馬の銅像でも知られる景勝地・桂浜など市内には名所が点在します。

■ 観光: 高知城有料連絡バス、桂浜と高知城歴史博物館ほか



桂浜 観光

旅行代金(2名1室利用時お一人様)(単位:円)

バルコニー
利用がお得!

3人利用が
お得!

K:ステート	E:バルコニー	D:バルコニー	C:スイート
118,000	150,000	153,500	240,000
A:アスカスイート	W:和洋スイート	S:ロイヤルスイート	
304,500	331,000	527,000	

※客室をお一人様でご利用の場合には、客室Kは150%、客室E、Dは130%、客室C、A、Wは160%、客室Sは200%の割増代金となります。

5
月
出
発

国内クルーズ

神戸発着 A-style クルーズ



神戸発 2021年5月14日(金) ▶ 5月16日(日) 3日間

週末利用

5月出発

国内クルーズ



SPECIAL GUEST
RYOKO MORIYAMA



La Rochelle
HIROYUKI SAKAI

月日	発着スケジュール	入港	出港
5/14 金	神戸		17:00
15 土	クルージング ★スペシャルステージ ★スペシャルディナー	—	—
16 日	神戸	9:00	

■食事:朝2回、昼1回、夕2回

※天候その他の事情により航路が変更となる場合がございます。



自由に、気ままに、飛鳥時間を満喫する



A-styleで上質な大人の休日を

週末を利用した2泊3日の無寄港クルーズで、洋上での休日をゆったりと。森山良子によるステージと坂井宏行シェフによるディナーを堪能できるプレミアクルーズです。

ASUKA SPECIAL

透明感ある美声に酔いしれる
森山良子(歌手)

profile

1967年にデビュー。「禁じられた恋」、「涙そうそう」、「さとうきび畑」など数々のヒット曲を生み出す。第44回日本レコード大賞で最優秀歌唱賞、金賞、作詩賞の3冠達成。歌手活動以外にも、ニッポン放送「オールナイトニッポンMUSIC10」パーソナリティーを務め6年目を迎える。

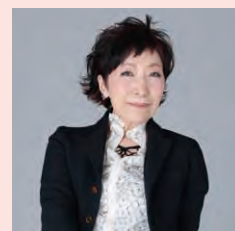

フランス料理店「ラ・ロシェル」
坂井宏行シェフ

profile

1942年鹿児島県生まれ。17歳でフランス料理の修業を始め、1980年「ラ・ロシェル」をオープン。以来、日本のフランス料理の第一人者として幅広い分野で活躍を続け、2005年にはフランス共和国より『農事功労章シュヴァリエ勲章』を受勲。日本の懐石料理を取り入れた盛り付け、色使いの美しい料理が特徴である。



旅行代金 (2名1室利用時 お一人様)

(単位:円)

客室タイプ	K:ステート	E:バルコニー	D:バルコニー	C:スイート	A:アスカスイート	W:和洋スイート	S:ロイヤルスイート
旅行代金	126,000	174,000	178,500	264,500	336,000	365,000	581,500

※客室をお一人様でご利用の場合には、客室Kは150%、客室E、Dは130%、客室C、A、Wは160%、客室Sは200%の割増代金となります。

神戸発 のんびり春旅 神戸・横浜クルーズ

神戸発 2021年5月16日(日) ▶ 5月18日(火) 3日間

おひとりD旅

Cスイートトリプル

詳細はP.6へ



月日	発着スケジュール	入港	出港
5/16 日	神戸		17:00
17 月	クルージング	—	—
18 火	横浜	9:00	

■ 食事: 朝2回、昼1回、夕2回

※天候その他の事情により航路が変更となる場合がございます。

神戸 横浜

船内でゆったり、贅沢なひとときを

神戸から横浜までの移動型クルーズ。心地良い気候のこの季節は、デッキで海や空を眺めながらのんびり過ごされるのもおすすめです。

ASUKA SPECIAL

人生に効く脳科学
黒川伊保子 講演

profile

1983年奈良女子大学理学部物理学科卒。人工知能エンジニアを経て、感性研究の専門家に。株式会社代表。「妻のトリセツ」などベストセラーをもつ作家でもある。



旅行代金 (2名1室利用時 お一人様) (単位:円)

お一人様
利用がお得!

3人利用が
お得!

K:ステート	E:バルコニー	D:バルコニー	C:スイート
120,000	158,500	162,000	240,000
A:アスカスイート	W:和洋スイート	S:ロイヤルスイート	
304,500	331,000	527,000	

※客室をお一人様ご利用の場合には、客室Kは150%、客室Eは130%、**客室Dは110%**、客室C、A、Wは160%、客室Sは200%の割増代金となります。

のんびり春旅 横浜・門司クルーズ

横浜発 2021年5月24日(月) ▶ 5月26日(水) 3日間

おひとりD旅

Cスイートトリプル

詳細はP.6へ



門司港レトロ

月日	発着スケジュール	入港	出港
5/24 月	横浜		17:00
25 火	クルージング	—	—
26 水	門司	7:00	

■ 食事: 朝2回、昼1回、夕2回

※天候その他の事情により航路が変更となる場合がございます。

※5月26日門司での下船開始は9:00頃を予定しています。

門司 横浜

乗下船地の観光も自由に、クルーズライフを心行くまで

クルーズライフを満喫しながら関門海峡の街・門司港へ。乗船前や下船後にお好みで観光が楽しめるのも移動型クルーズの魅力です。

ASUKA SPECIAL

日本が誇る文化、風呂敷の魅力を再発見
服部恵理子 講座

profile

兵庫県出身。ふるしき研究会会員。和の文化や環境などをテーマとした講習を行っている。近年おしやれアイテムとして注目されている風呂敷の魅力を再発見する。



旅行代金 (2名1室利用時 お一人様) (単位:円)

お一人様
利用がお得!

3人利用が
お得!

K:ステート	E:バルコニー	D:バルコニー	C:スイート
120,000	150,500	154,000	228,000
A:アスカスイート	W:和洋スイート	S:ロイヤルスイート	
289,000	314,000	499,500	

※客室をお一人様ご利用の場合には、客室Kは150%、客室Eは130%、**客室Dは110%**、客室C、A、Wは160%、客室Sは200%の割増代金となります。

5
月
出
発

国内
クルーズ

新緑のみちのく・室蘭クルーズ

30th
DINNER

横浜発 2021年5月18日(火) ▶ 5月23日(日) 6日間

シニア10%

北国の自然が育んだ
雄大な風景
アイヌの文化



ウポポイ(室蘭) 観光

提供:(公財)アイヌ民族文化財団(写真はイメージです)

5
月
出
発

国内クルーズ

月日	発着スケジュール	入港	出港
5/18 火	横浜		17:00
19 水	クルージング	—	—
20 木	青森 観光	8:00	17:00
21 金	室蘭 観光	8:00	16:00
22 土	大船渡 ★アニバーサリーディナー 観光	8:00	17:00
23 日	横浜	15:00	

■食事:朝5回、昼5回、夕5回

■観光:寄港地観光ツアーは別料金・定員制です。

※天候その他の事情により航路が変更となる場合がございます。



5/21 アイヌの心を受け継ぐ地へ

■室蘭

優美な白鳥大橋がシンボルの室蘭港。海岸沿いには地球岬、トッカリシヨの奇勝など雄大な景観が広がります。アイヌ文化の復興・発展の拠点で国立アイヌ民族博物館などを有するウポポイ(民族共生象徴空間)へもご案内します。

■観光 ウポポイ有料連絡バス、洞爺湖観光 ほか



洞爺湖 観光

5/20 芽吹きの季節に訪ねる みちのくの豊かな自然

■青森

かつて青函連絡船の発着港だった青森は、散策も楽しい。新緑がまぶしい奥入瀬溪流と十和田湖へ足を延ばすのもおすすめです。

■観光 新緑の奥入瀬・十和田湖観光 ほか



青森ベイエリア



碓石海岸 観光

5/22 三陸の絶景に 絢爛な仏教文化へも

■大船渡

碓石海岸など、沿岸の景観美で知られる大船渡。世界遺産・平泉を訪ねるツアーでは、中尊寺など、藤原一族の繁栄をしのばせる史跡を訪ねます。

■観光 平泉・中尊寺と毛越寺 ほか

旅行代金 (2名1室利用時 一人様)

(単位:円)

客室タイプ	K:ステート	E:バルコニー	D:バルコニー	C:スイート	A:アスカスイート	W:和洋スイート	S:ロイヤルスイート
旅行代金	292,000	407,000	417,000	622,000	792,000	862,000	1,377,000
シニア割引10%	262,800	366,300	375,300	559,800	712,800	775,800	1,239,300

※客室をお一人様でご利用の場合には、客室Kは150%、客室E、Dは130%、客室C、A、Wは160%、客室Sは200%の割増代金となります。

シニア
10%

60歳以上のお客様は、
旅行代金が**10%割引**
になるクルーズです。
※下船日に満60歳以上のご
本人様が対象です(1961年5
月23日までにお生まれの方)。



世界遺産
中尊寺(大船渡) 観光



奥入瀬溪流(青森) 観光

ASUKA SPECIAL

あたたかく美しい歌が胸を打つ
藤田恵美(歌手)

profile

1994年、Le Coupleとしてデビュー。「ひだまりの詩」が180万枚の大ヒット。2001年以降ソロとして発売した洋楽カバーアルバムがアジア10ヶ国で45万枚のセールスを記録。2008年から小学生と共に作った「OMOIYARIのうた」が全国で歌われ始め、全国で「OMOIYARI音楽会」を今までに184箇所開催している。



幅広い演奏で魅了する
牧原正洋(ジャズトランペット)

profile

岩手県出身、武蔵野音楽大学卒。自身のバンドのほか、角田健一ビッグバンド、谷口英治クインテット、宮間利之&ニューハードなどに参加。ライブのほか、レコーディング、タレントサポート、NHKの番組出演など精力的にこなしている。



門司発着 境港ウィークエンドクルーズ

門司発 2021年5月28日(金) ▶ 5月30日(日) 3日間

ミドルエイジ10% バルコニー体験 Cスイートトリプル 週末利用

詳細はP.6へ



出雲大社 観光



水木しげるロード 観光

月日	発着スケジュール	入港	出港
5/28 金	門司		12:00
29 土	境港 観光	9:00	17:00
30 日	門司	10:00	

食事: 朝2回、昼2回、夕2回

観光: 寄港地観光ツアーは別料金・定員制です。
※天候その他の事情により航路が変更となる場合がございます。



5/29 島根の観光にも便利 鳥取の境港

境港駅周辺の水木しげるロードは「ゲゲゲの鬼太郎」の妖怪ブロンズ像など遊び心満載。県境に位置するため島根県の出雲大社、松江城の観光も楽しめます。 観光 国宝 松江城と松江歴史館、出雲大社1日観光 ほか

ミドルエイジ
10%

40～50歳代のお客様は、旅行代金が**10%割引**になるクルーズです。
※対象: 1961年5月29日～1981年5月30日生まれ。ご本人様に限ります。

旅行代金 (2名1室利用時お一人様) (単位:円)

客室タイプ	K:ステート	E:バルコニー	D:バルコニー	C:スイート
旅行代金	118,000	150,000	153,500	252,000
ミドルエイジ10%割引	106,200	135,000	138,150	226,800
客室タイプ	A:アスカスイート	W:和洋スイート	S:ロイヤルスイート	
旅行代金	320,000	348,000	554,000	
ミドルエイジ10%割引	288,000	313,200	498,600	

※客室をお一人様でご利用の場合には、客室Kは150%、客室E、Dは130%、客室C、A、Wは160%、客室Sは200%の割増代金となります。

5月出発
国内クルーズ

門司発 薫風の日南・名古屋クルーズ

30th DINNER

門司発 2021年5月30日(日) ▶ 6月2日(水) 4日間

おひとりD旅

Cスイートトリプル

詳細はP.6へ



海から見る
南国の歴史と
夏へ向かう風景

取肥城大手門 観光

5月出発

国内クルーズ

月日	発着スケジュール	入港	出港
5/30 日	門司		21:00
31 月	油津(日南) 観光	11:30	17:00
6/1 火	クルーズシグ ★アニバーサリーディナー	—	—
2 水	名古屋	9:00	

■食事:朝3回、昼2回、夕3回

■観光:寄港地観光ツアーは別料金・定員制です。
※天候その他の事情により航路が変更となる場合がございます。
※5月30日門司での乗船受付開始は15:00頃を予定しています。



6/1

飛鳥II総料理長による
アニバーサリー
ディナー

飛鳥クルーズ30周年を記念した「アニバーサリーディナー」をお楽しみいただけます。歴代の総料理長から受け継がれてきたおもてなしの心の集大成。30年間で育まれてきた、飛鳥クルーズの味をどうぞご堪能ください。

※写真は秋冬に提供したアニバーサリーディナーのイメージです。



ASUKA SPECIAL

華麗に流れる美しき旋律
米津真浩 & 小瀧俊治 (ピアノ連弾)

米津真浩 profile

東京音楽大学卒業。2013年・2014年度ローム・ミュージックファンデーション奨学生としてイタリアの名門イモラ音楽院へ留学。世界的なピアニスト・教授陣の指導を受ける。フジテレビ『金曜日の聞きたい女たち』、テレビ朝日『芸術ハカセ』『ならデキ』等のテレビやラジオなど、メディアへ出演。

小瀧俊治 profile

東京音楽大学卒業。第5回東京芸術センター記念ピアノコンクール感動賞。第2回 FUGA 国際音楽コンクール金賞。全国各地でソロ活動を行うほか、多くのアーティストとの共演を重ねる。2019年、尺八・篠笛アーティスト山口整明とのユニット『ピアノ尺八 INFINITY』を結成。全国各地で公演を行う。



5/31

日南海岸の絶景を訪ねる
■油津(日南)

九州の小京都・取肥城下町や、太平洋に臨む岬にある鶴戸神社、日南海岸の絶景など、日南周辺には多彩な魅力があふれています。

観光 取肥城下町有料連絡バス、鶴戸神社半日観光 ほか



旅行代金 (2名1室利用時 お一人様)

お一人様利用がお得!

3人利用がお得!

(単位:円)

客室タイプ	K:ステート	E:バルコニー	D:バルコニー	C:スイート	A:アスカスイート	W:和洋スイート	S:ロイヤルスイート
旅行代金	180,000	225,500	231,000	341,500	433,500	471,000	749,500

※客室をお一人様でご利用の場合には、客室Kは150%、客室Eは130%、客室Dは110%、客室C、A、Wは160%、客室Sは200%の割増代金となります。

名古屋発着 初夏の薩摩・土佐クルーズ

30th
DINNER

名古屋発 2021年6月2日(水) ▶ 6月6日(日) 5日間

シニア10%



桜島と飛鳥II

月日	発着スケジュール	入港	出港
6/2 水	名古屋		17:00
3 木	クルージング	—	—
4 金	鹿児島 観光	9:00	16:00
5 土	高知 ★アニバーサリーディナー 観光	10:00	17:00
6 日	名古屋	13:00	

■ 食事：朝4回、昼4回、夕4回

■ 観覧：寄港地観光ツアーは別料金・定員制です。

※天候その他の事情により航路が変更となる場合がございます。



6/4

錦江湾で育まれた風土を感じる

■ 鹿児島

桜島に迎えられて入港する鹿児島では、薩摩藩の英知と繁栄を伝える仙巖園、西郷隆盛ゆかりの城山公園など市内観光をお楽しみに。

■ 観光 仙巖園と鹿児島半日観光 ほか



仙巖園 観光

ASUKA SPECIAL

唯一無二のトークで魅了する 山田雅人(タレント)

profile

大阪府出身。著名人に取材した人間ドラマをマイク一本で語る独自の話芸で活躍。ドラマ「渡る世間は鬼ばかり」に出演。



ジャンルを超え、繊細にダイナミックに魅せる 鈴木和郎(ピアノ)

profile

谷村新司・夏木マリ・中島啓江らの音楽監督及びサポートを務める。国際音楽祭等で世界的アーティストのオーケストラアレンジも行う。



6/5

龍馬ゆかりの地をひとめぐり

■ 高知

幕末の志士を育んだ高知。坂本龍馬ゆかりの史跡、太平洋に臨む桂浜など、この地ならではの歴史と自然に触れる寄港地観光ツアーへご案内します。

■ 観光 桂浜と高知城歴史博物館 ほか



桂浜の坂本龍馬像 観光

シニア
10%

60歳以上のお客様は、旅行代金が10%割引になるクルーズです。
※下船日に満60歳以上のご本人様が対象です(1961年6月6日までにお生まれの方)。

旅行代金 (2名1室利用時 お一人様)

(単位:円)

客室タイプ	K:ステート	E:バルコニー	D:バルコニー	C:スイート	A:アスカスイート	W:和洋スイート	S:ロイヤルスイート
旅行代金	236,000	328,000	336,000	500,000	636,000	692,000	1,104,000
シニア割引10%	212,400	295,200	302,400	450,000	572,400	622,800	993,600

※客室をお一人様でご利用の場合には、客室Kは150%、客室E、Dは130%、客室C、A、Wは160%、客室Sは200%の割増代金となります。

6
月
出
発

国内クルーズ

横浜発着 西国漫遊クルーズ 30th DINNER

横浜発 2021年6月7日(月) ▶ 6月13日(日) 7日間

日本周遊ダブル アツク10%特割

寄港地も船も満喫
関門海峡と九州をめぐる
贅沢な一週間



グラブアー園・旧オルト住宅(長崎) 観光
※旧グラブアー住宅は2021年10月まで修復工事中です

6
月
出
発

国内クルーズ

月日	発着スケジュール	入港	出港
6/7 月	横浜		17:00
8 火	クルージング	—	—
9 水	下関 観光	7:00	17:30
10 木	長崎 観光	9:00	17:00
11 金	鹿児島 観光	9:00	17:00
12 土	クルージング ★アニバーサリーディナー	—	—
13 日	横浜	9:00	

■食事: 朝6回、昼5回、夕6回

■観光: 寄港地観光ツアーは別料金・定員制です。

※天候その他の事情により航路が変更となる場合がございます。

※花は気象状況等によりご覧いただけません場合がございます。

6/9 関門海峡の両岸を楽しめる

■下関

厳流島やみもす川公園などの歴史を感じさせる名所や海鮮グルメなど、魅力たっぷりの下関からは、関門海峡の対岸、レトロな街並みが残る門司へも。

■観光 門司・下関半日観光 ほか



門司港レトロ 観光

6/10 開港450年 異国情緒漂う街

■長崎

鎖国時代唯一の国際港・長崎。随所に残る当時の面影を探す散策はいかがでしょう。この時期、長崎の市花・紫陽花が見頃を迎えます。

■観光 長崎市半日観光、ハウステンボス有料連絡バス ほか



世界遺産

大浦天主堂 観光

6/11 島津家の繁栄、幕末の激動を今に伝える史跡をめぐる

■鹿児島

仙巖園など、島津家や篤姫、西郷隆盛ら薩摩の歴史を訪ねるツアーや、武家屋敷が残る知覧へ足を延ばすツアーを予定しています。

■観光 仙巖園と鹿児島半日観光、知覧武家屋敷観光 ほか



城山展望台から見る桜島 観光

旅行代金 (2名1室利用時 お一人様)

(単位:円)

客室タイプ	K:ステート	E:バルコニー	D:バルコニー	C:スイート	A:アスカスイート	W:和洋スイート	S:ロイヤルスイート
旅行代金	365,000	486,000	498,000	744,000	948,000	1,032,000	1,650,000

※客室をお一人様でご利用の場合には、客室Kは150%、客室E、Dは130%、客室C、A、Wは160%、客室Sは200%の割増代金となります。

日本周遊
ダブル

本クルーズにご乗船のお客様は、「日本周遊Dコース(7月4日発/P.36)」の旅行代金が**10%割引**でご乗船いただけます。

アスカクラブ
10%特別
割引

アスカクラブ会員様向けに旅行代金より**10%割引**の特別代金が設定されたクルーズです。

※Kステートは対象外。※ご予約の際にアスカクラブ会員である旨を旅行会社へお伝えいただき、割引券をご提出ください。



みもすそ川公園(下関) 観光



知寛武家屋敷(鹿兒島) 観光

初夏の横浜・函館クルーズ

横浜発 2021年6月13日(日) ▶ 6月15日(火) 3日間

おひとりD旅

Cスイートトリプル

詳細はP.6へ



函館山からの風景

月日	発着スケジュール	入港	出港
6/13 日	横浜		17:00
14 月	クルージング	—	—
15 火	函館	9:00	

■食事:朝2回、昼1回、夕2回

※天候その他の事情により航路が変更となる場合がございます。

函館

横浜

船内でゆったり、贅沢なひとときを

美食にショーに充実の船内イベント。楽しみが尽きないクルーズライフを満喫しながら、針路は清々しい初夏の北海道へ。

ASUKA SPECIAL

世界の民族音楽を語る
宗ティンティン 講演

profile

中国琵琶奏者&文化人類学者、言語文化博士。日中古代文化交流史や古楽器研究をしながら中部大学国際関係学部で世界の民族音楽、東アジアから学ぶなどの授業を担当している。著書や論文が多数出版されている。



旅行代金 (2名1室利用時 お一人様) (単位:円)

お一人様
利用がお得!

3人利用が
お得!

K:ステート	E:バルコニー	D:バルコニー	C:スイート
120,000	158,500	162,000	240,000
A:アスカスイート	W:和洋スイート	S:ロイヤルスイート	
304,500	331,000	527,000	

※客室をお一人様でご利用の場合には、客室Kは150%、客室Eは130%、客室Dは110%、客室C、A、Wは160%、客室Sは200%の割増代金となります。

ASUKA SPECIAL

本物より本物らしい職人芸
ノブ&フッキー (ものまねタレント)

profile

ノブこと小沢信弘とフッキーこと眞本光秀のものまねコンビ。和田アキ子や五木ひろしなどのソロアーティストから、アリス(谷村新司・堀内孝雄)などのグループまで、幅広いものまねレパートリーをもつ。テレビなどのメディアや、コンサート、ディナーショーで活躍中。



国際的に活躍する若き実力派
高木凜々子 (ヴァイオリン)

profile

バルトーク国際コンクール第2位をはじめ国内外のコンクールで多数入賞。スタンコヴィッチの協奏曲第2番の日本初演者。ソリストとして読売日本交響楽団をはじめ国内外の主要オーケストラと共演。リサイタルや室内楽メディアで積極的な活動を行っている。東京藝術大学卒業、現在桐朋学園大学院修士課程に在学中。黒澤楽器店より貸与のストラディヴァリウス使用。ファーストアルバムCD「凜々子プリランテ」をリリース。



6
月
出
発

国内クルーズ

函館 ゆいこうろ 結航路 深緑の室蘭・釧路クルーズ

函館発 2021年6月15日(火) ▶ 6月18日(金) 4日間



広大な北の大地
飛鳥Ⅱが結ぶ
三港の魅力

釧路湿原 観光

6月出発

国内クルーズ

月日	発着スケジュール	入港	出港
6/15 火	函館		17:00
16 水	室蘭 <small>観光</small>	9:00	17:00
17 木	釧路 <small>観光</small>	9:00	17:00
18 金	函館	9:00	

■食事:朝3回、昼2回、夕3回

■観音:寄港地観光ツアーは別料金・定員制です。
※天候その他の事情により航路が変更となる場合がございます。
※6月15日函館の乗船受付は市内ホテルを予定しています。

6/16 大自然の絶景とアイヌ文化

■室蘭

室蘭の海岸は100メートル前後の断崖絶壁が続き、地球岬など景勝地も多数。近隣には洞爺湖や、国立アイヌ民族博物館などを有する「ウポポイ」も。

■観光:ウポポイ有料連絡バス、洞爺湖観光 ほか



白鳥大橋



ウポポイ 観光



ASUKA SPECIAL

優しく届く柔らかな音色

DEPAPEPE

(インストゥルメンタルギターユニット)

profile

徳岡慶也と三浦拓也で結成。アコースティックギターによるさわやかなメロディーで心象風景や喜怒哀楽といった感情、四季折々での情緒を表現。その楽曲は様々なところで使用されており国内だけでなく海外でも毎年ライブを行うなど精力的に活動中。



6/17 豊かな生態系が残る釧路湿原

■釧路

道東の港町・釧路は、釧路湿原、阿寒湖、摩周湖など豊かな自然が間近に広がり、特別天然記念物タンチョウの生態観察ができる自然公園もあります。

■観光:釧路湿原と丹頂鶴自然公園 ほか



タンチョウ(イメージ) 観光

旅行代金 (2名1室利用時 お一人様)

(単位:円)

客室タイプ	K:ステート	E:バルコニー	D:バルコニー	C:スイート	A:アスカスイート	W:和洋スイート	S:ロイヤルスイート
旅行代金	163,500	225,500	231,000	341,500	433,500	471,000	749,500

※客室をお一人様でご利用の場合には、客室Kは150%、客室E、Dは130%、客室C、A、Wは160%、客室Sは200%の割増代金となります。

函館発着 洋上満喫ウィークエンドクルーズ

函館発 2021年6月18日(金) ▶ 6月20日(日) 3日間

ミドルエイジ10%

週末利用

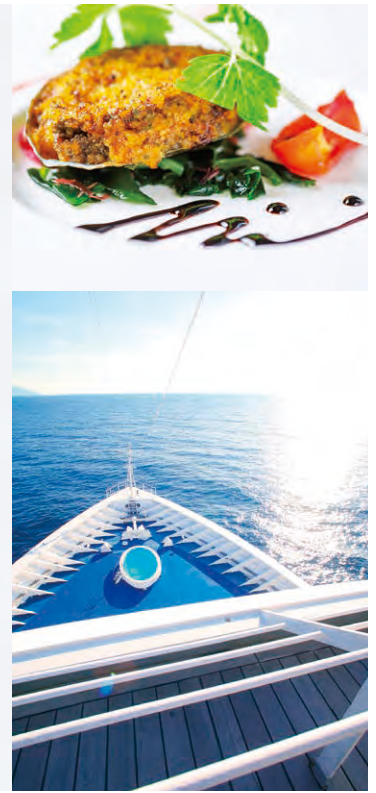

6月出発
国内クルーズ

月日	発着スケジュール	入港	出港
6/18 金	函館		17:00
19 土	クルージング ★スペシャルステージ	—	—
20 日	函館	9:00	

■食事:朝2回、昼1回、夕2回
※天候その他の事情により航路が変更となる場合がございます。
※6月18日函館の乗船受付は市内ホテルを予定しています。



週末は函館観光と飛鳥IIで 気ままに贅沢に非日常を味わう

出発は夕方、下船は午前中なのでクルーズ前後の函館観光がしやすく、飛行機や新幹線などと組み合わせて遠方からの参加もおすすすめです。

ミドルエイジ
10%

40～50歳代のお客様は、旅行代金が10%割引になるクルーズです。
※対象:1961年6月19日～1981年6月20日生まれ。ご本人様に限ります。

ASUKA SPECIAL

ミュージカルでも活躍の実力派シンガー
マルシア(歌手)

profile

ブラジル・サンパウロ州出身。1989年に『ふりむけばヨコハマ』で歌手デビュー、第31回日本レコード大賞最優秀新人賞受賞。2001年にブロードウェイミュージカル『ジキル&ハイド』で初舞台を踏んで以降、2002年に第56回文化庁芸術祭演劇部門新人賞、2005年に菊田一夫演劇賞受賞など、女優としても活躍している。



スイート客室なら
お食事をお部屋でゆったり
インルームダイニングサービスを

スイート客室S・W・A・Cのお客様は朝食、昼食、夕食を客室へお届けするサービスをご利用いただけます。晴れた穏やかな日にはぜひバルコニーでお食事をお楽しみください。

旅行代金 (2名1室利用時 お一人様)

(単位:円)

客室タイプ	K:ステート	E:バルコニー	D:バルコニー	C:スイート	A:アスカスイート	W:和洋スイート	S:ロイヤルスイート
旅行代金	126,000	174,000	178,500	264,500	336,000	365,000	581,500
ミドルエイジ割引10%	113,400	156,600	160,650	238,050	302,400	328,500	523,350

※客室をお一人様でご利用の場合には、客室Kは150%、客室E、Dは130%、客室C、A、Wは160%、客室Sは200%の割増代金となります。

神戸発着 初夏のみちのく・函館クルーズ

30th
DINNER

日本周遊Aコースとは別メニューを予定しています!

神戸発 2021年6月24日(木) ▶ 6月30日(水) 7日間

日本周遊ダブル

夏の始まりを感じ
北へ向かう
大人のバカンス

奥入瀬溪流(八戸) タグーン

6
月
出
発

国内クルーズ

月日	発着スケジュール	入港	出港
6/24 木	神戸		12:00
25 金	クルージング	—	—
26 土	八戸	観光 10:00	17:00
27 日	函館	観光 8:00	22:00
28 月	宮古	観光 10:00	15:00
29 火	クルージング ★アニバーサリーディナー	—	—
30 水	神戸	9:00	

■食事:朝6回、昼6回、夕6回

■観光:寄港地観光ツアーは別料金・定員制です。

※天候その他の事情により航路が変更となる場合がございます。

6/26

ウミネコが飛び交う 豊穡の海へ

■八戸

ウミネコの繁殖地や自然の芝生地などが見どころの種差海岸は、国の名勝に指定されています。貸切タクシープランを利用して奥入瀬溪流観光も可能です。

■観光 種差海岸半日観光 ほか



種差海岸 観光

6/27

日中の観光も、夜景観賞も

■函館

函館での寄港は約14時間を予定しています。日中たっぷり観光を楽しんで、夜は函館山から扇状に広がる市街地の夜景観光へお出かけも。

■観光 函館半日観光、函館夜景観賞 ほか



函館山からの夜景 観光

6/28

三陸海岸屈指の 景勝地が点在

■宮古

岩手県沿岸部のほぼ中央に位置する宮古。牙のように尖った流紋岩が特徴的な浄土ヶ浜など、三陸海岸屈指の景勝地が点在しています。

■観光 浄土ヶ浜有料連絡バス ほか



浄土ヶ浜 観光

旅行代金 (2名1室利用時 お一人様)

(単位:円)

客室タイプ	K:ステート	E:バルコニー	D:バルコニー	C:スイート	A:アスカスイート	W:和洋スイート	S:ロイヤルスイート
旅行代金	348,000	439,000	449,500	671,000	854,500	930,000	1,486,500
日本周遊ダブル乗船割引	313,200	395,100	404,550	603,900	769,050	837,000	1,337,850

※客室をお一人様でご利用の場合には、客室Kは150%、客室E、Dは130%、客室C、A、Wは160%、客室Sは200%の割増代金となります。

日本周遊
ダブル

神戸発着「日本周遊Aコース
(5月6日発/P.20)」にご乗船
のお客様は本クルーズの旅行
代金が**10%割引**になります。



浄土ヶ浜(宮古) 観光



金森レンガ倉庫(函館) 観光



函館ハリストス正教会(函館)

ASUKA SPECIAL

あの頃がよみがえる懐かしい歌声

大野真澄(元GARO)

profile

1970年、3人組グループ「GARO」を結成。「学生街の喫茶店」が大ヒット。日本レコード大賞・大衆賞を受賞。解散後はソロ活動と同時に作家、プロデューサーとしても活躍。現在はソロライブの他、数多くのアーティストとのジョイントライブを行うなど精力的に活動している。



洋上寄席を楽しむ

立川志の八(噺家)

profile

2000年に落語立川流、立川志の輔に入門。2017年11月真打昇進。Eテレ「にほんごであそぼ」内「花鹿亭」に出演中。地元横浜や東京下北沢などで定例会を開催。日本全国で公演をする傍らネット落語会も配信している。



『日本映画と裕次郎の時代』石原裕次郎の魅力を探る
増田久雄 講演

profile

映画・演劇プロデューサー、監督。脚本・エッセイ・小説等幅広い作家活動でも知られる。40本超の映画を製作。矢沢永吉のドキュメンタリー映画では監督も務める。映画作品『あしたのジョー』『チ・ン・ピ・ラ』『高校教師』『ラヂオの時間』『E.YAZAWA ROCK』など。



函館発 夏至の函館・横浜クルーズ

函館発 2021年6月20日(日) ▶ 6月22日(火) 3日間

おひとりD旅

Cスイートトリプル

詳細はP.6へ



函館の八幡坂

月日	発着スケジュール	入港	出港
6/20 日	函館		17:00
21 月	クルージング	—	—
22 火	横浜	9:00	

函館

横浜

■ 食事: 朝2回、昼1回、夕2回

※天候その他の事情により航路が変更となる場合がございます。

※6月20日函館の乗船受付は市内ホテルを予定しています。

夏至の日の思い出に、函館から気軽にクルーズ!

1年で1番昼の時間が長い時期に、洋上で移りゆく空の色を眺めてみませんか。乗船前や下船後に観光をプラスして、あなた好みの旅を。

ASUKA SPECIAL

宇宙の深淵に触れる

佐治晴夫 講演

profile

理学博士(宇宙物理学)。無からの宇宙創生にかかわる「ゆらぎ理論」の研究、NASAの太陽系・外惑星探査機ボイジャーに、地球人類の存在を示すタイムカプセルとしてパッパの音楽を搭載する提案者としても広く知られる。



旅行代金 (2名1室利用時 お一人様) (単位:円)

お一人様
利用が
お得!

3人利用が
お得!

K:ステート	E:バルコニー	D:バルコニー	C:スイート
120,000	158,500	162,000	240,000
A:アスカスイート	W:和洋スイート	S:ロイヤルスイート	
304,500	331,000	527,000	

※客室をお一人様でご利用の場合には、客室Kは150%、客室Eは130%、

客室Dは110%、客室C、A、Wは160%、客室Sは200%の割増代金となります。

6
月
出
発

国内クルーズ

初夏の横浜・神戸ゆったりワンナイトクルーズ

横浜発 2021年6月22日(火) ▶ 6月23日(水) 2日間

おひとりD旅

Cスイートトリプル

詳細はP.6へ



月日	発着スケジュール	入港	出港
6/22 火	横浜		17:00
23 水	神戸	17:00	

■食事:朝1回、昼1回、夕1回
 ※天候その他の事情により航路が変更となる場合がございます。



2日間でクルーズを満喫「ゆったりワンナイト」

下船時間をゆったりと17時に設定。24時間、美食にショーにショッピングなどたっぷり船内生活を満喫できるクルーズです。



イメージ



イメージ

旅行代金 (2名1室利用時 お一人様) (単位:円)

お一人様
利用がお得!

3人利用が
お得!

K:ステート	E:バルコニー	D:バルコニー	C:スイート
60,000	83,000	85,000	126,000
A:アスカスイート	W:和洋スイート	S:ロイヤルスイート	
160,000	174,000	277,000	

※客室をお一人様でご利用の場合には、客室Kは150%、客室Eは130%、客室Dは110%、客室C、A、Wは160%、客室Sは200%の割増代金となります。

神戸発

夏の神戸・横浜クルーズ

神戸発 2021年6月30日(水) ▶ 7月2日(金) 3日間

おひとりD旅

Cスイートトリプル

詳細はP.6へ



横浜

月日	発着スケジュール	入港	出港
6/30 水	神戸		17:00
7/1 木	クルージング	—	—
2 金	横浜	9:00	

■食事:朝2回、昼1回、夕2回
 ※天候その他の事情により航路が変更となる場合がございます。



船内でゆったり、贅沢なひとときを

1年のちょうど半分が過ぎる時期。ゆとりのある2泊3日のクルーズでは、海を眺めながらつろく贅沢な時間もお過ごしいただけます。

ASUKA SPECIAL

日本人に親まれてきた日本茶の奥深き世界
 竹沢製茶 講演

お茶は万病に効く薬として古くから親まれてきたことから、「お茶の役割=人をしあわせにすること」と捉え、日本茶の奥深い世界を、飛鳥IIの茶製品を扱う竹沢製茶のスタッフが紹介します。



イメージ

旅行代金 (2名1室利用時 お一人様) (単位:円)

お一人様
利用がお得!

3人利用が
お得!

K:ステート	E:バルコニー	D:バルコニー	C:スイート
120,000	158,500	162,000	240,000
A:アスカスイート	W:和洋スイート	S:ロイヤルスイート	
304,500	331,000	527,000	

※客室をお一人様でご利用の場合には、客室Kは150%、客室Eは130%、客室Dは110%、客室C、A、Wは160%、客室Sは200%の割増代金となります。

A-style クルーズ～夏彩～



横浜発 2021年7月2日(金) ▶ 7月4日(日) 3日間

週末利用

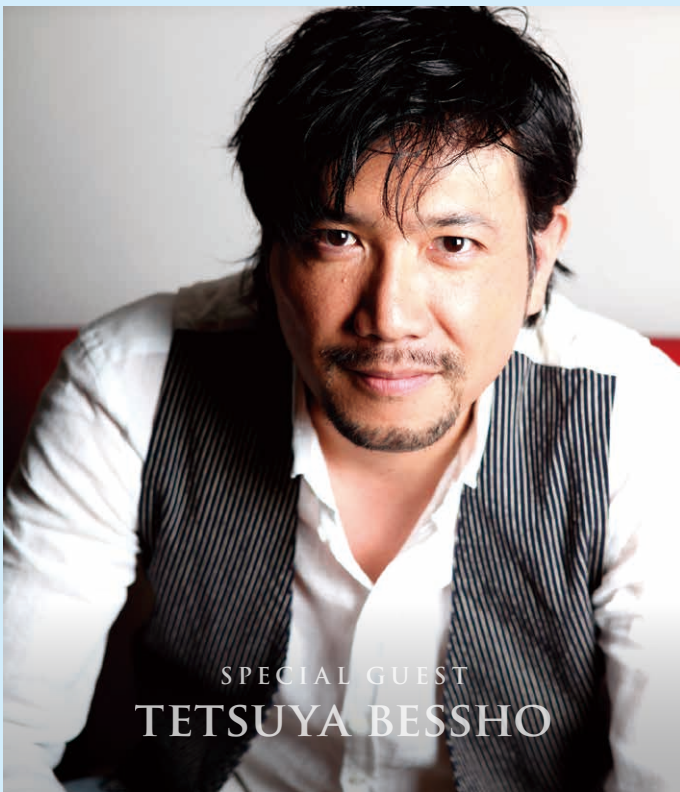

SPECIAL GUEST
TETSUYA BESSHO



ALPORTO
MAMORU KATAOKA

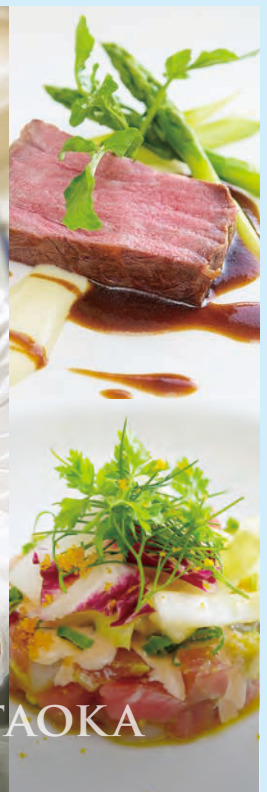

月日	発着スケジュール	入港	出港
7/2 金	横浜		17:00
3 土	クルージング ★スペシャルステージ ★スペシャルディナー	—	—
4 日	横浜	9:00	

■ 食事: 朝2回、昼1回、夕2回

※天候その他の事情により航路が変更となる場合がございます。



自由に、気ままに、飛鳥時間を満喫する



A-styleで上質な大人の休日を

週末を利用した2泊3日の無寄港クルーズで、洋上での休日をゆったりと。別所哲也によるステージと片岡護シェフによるディナーを堪能できるプレミアクルーズです。

ASUKA SPECIAL

パワフルにお届けする熱を帯びたステージ
別所哲也(俳優、ミュージカル俳優)

profile

1990年、日米合作映画『クライシス2050』でハリウッドデビュー。映画・テレビ・舞台・ラジオ等で幅広く活躍し、第1回岩谷時子賞奨励賞、第63回横浜文化賞を受賞。1999年より、日本発の国際短編映画祭「ショートショート フィルムフェスティバル」を主宰し、文化庁文化発信部門長官表彰を受賞。観光庁「VISIT JAPAN 大使」に就任。

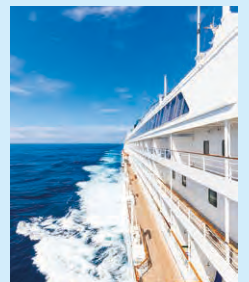

イタリア料理「アルポルト」
片岡護シェフ

profile

1983年、西麻布に「レストラン アルポルト」を開店。日本での本格イタリア料理の草分け的存在として注目される。手掛ける本格イタリア料理は、「一皿のアート」と絶賛され、パスタ料理の名手としても名高い。現在、各地でレストランのプロデュース、テレビ、雑誌、料理教室、講演、各種イベントなど多方面で活躍している。2020年「一般社団法人 日本イタリア協会」会長に就任。



旅行代金 (2名1室利用時 お一人様)

(単位:円)

客室タイプ	K:ステート	E:バルコニー	D:バルコニー	C:スイート	A:アスカスイート	W:和洋スイート	S:ロイヤルスイート
旅行代金	126,000	174,000	178,500	264,500	336,000	365,000	581,500

※客室をお一人様でご利用の場合には、客室Kは150%、客室E、Dは130%、客室C、A、Wは160%、客室Sは200%の割増代金となります。

7月出発

国内クルーズ

横浜発着 夏の北海道クルーズ

30th
DINNER

日本周遊Bコースとは別メニューを予定しています!

横浜発 2021年7月4日(日) ▶ 7月10日(土) 7日間 **日本周遊ダブル**

北の大地の
爽やかな夏を感じる
優雅な一週間



支笏湖(苫小牧) 観光

7月出発
国内クルーズ

月日	発着スケジュール	入港	出港
7/4 日	横浜		17:00
5 月	クルージング	—	—
6 火	函館 観光	9:00	22:00
7 水	苫小牧 観光	9:30	16:00
8 木	釧路 観光	9:00	17:00
9 金	クルージング ★アニバーサリーディナー	—	—
10 土	横浜	9:00	



7/7 支笏湖ブルーに アイヌ文化へも

■苫小牧

北海道中南部に位置する苫小牧からは日本最北の不凍湖で高い透明度を誇る支笏湖の観光や、国立アイヌ民族博物館などを有する「ウポポイ」へのツアーも企画しています。

観光 ウポポイ有料連絡バス、支笏湖観光 ほか



ウポポイ 観光

■食事: 朝6回、昼5回、夕6回

■観覧: 寄港地観光ツアーは別料金・定員制です。

※天候その他の事情により航路が変更となる場合がございます。

7/6 寄港時間たっぷり、 きらめきの夜景観賞も

■函館

函館での寄港は22時まで。日中は名所めぐりやショッピングを楽しみ、夜は函館山からの夜景観賞もおおすすめです。

観光 函館半日観光、函館夜景観賞 ほか



五稜郭 観光



釧路湿原 観光

7/8 多彩な命を育む 道東の豊かな自然

■釧路

釧路湿原、阿寒湖、摩周湖など豊かな自然が周辺に広がる釧路。特別天然記念物タンチョウなど希少な動物に出会う機会もあります。

観光 釧路湿原と丹頂鶴自然公園 ほか

旅行代金 (2名1室利用時 お一人様)

(単位:円)

客室タイプ	K:ステート	E:バルコニー	D:バルコニー	C:スイート	A:アスカスイート	W:和洋スイート	S:ロイヤルスイート
旅行代金	348,000	439,000	449,500	671,000	854,500	930,000	1,486,500
日本周遊ダブル乗船割引	313,200	395,100	404,550	603,900	769,050	837,000	1,337,850

※客室をお一人様でご利用の場合には、客室Kは150%、客室E、Dは130%、客室C、A、Wは160%、客室Sは200%の割増代金となります。

日本周遊
ダブル

横浜発着「日本周遊Bコース
(6月7日発/P.28)」にご乗船
のお客様は本クルーズの旅行
代金が**10%割引**になります。



タンチョウ(イメージ)(釧路) 観光



金森赤レンガ倉庫(函館)



函館山からの夜景(函館) 観光

夏の鳥羽ウィークエンドクルーズ

横浜発 2021年7月10日(土) ▶ 7月12日(月) 3日間

ミドルエイジ10%

週末利用



伊勢神宮 観光



英虞湾 タグゾー

月日	発着スケジュール	入港	出港
7/10 土	横浜		17:00
11 日	鳥羽 通船 観光	9:00	17:00
12 月	横浜	9:00	

■ 食事: 朝2回、昼1回、夕2回

■ 観光: 寄港地観光ツアーは別料金・定員制です。
※天候その他の事情により航路が変更となる場合がございます。
※7月11日鳥羽では、上陸用ポートで上陸予定です。天候によっては上陸できない場合がございます。
なお、安全確保のため車いすでの上陸用ポートへの乗船はできませんのであらかじめご了承ください。

7/11 伊勢志摩の豊かな海を満喫

■ 鳥羽

鳥羽水族館や真珠の養殖などで知られる鳥羽は、伊勢志摩の観光や伊勢神宮の参拝にもおすすめです。

■ 観光: 伊勢神宮内宮半日観光 ほか



鳥羽水族館

ミドルエイジ
10%

40～50歳代のお客様は、旅行代金が**10%割引**になるクルーズです。

※対象: 1961年7月11日～1981年7月12日生まれ。ご本人様に限りです。

旅行代金 (2名1室利用時 お一人様)

(単位:円)

客室タイプ	K:ステート	E:バルコニー	D:バルコニー	C:スイート
旅行代金	126,000	174,000	178,500	264,500
ミドルエイジ 10%割引	113,400	156,600	160,650	238,050
客室タイプ	A:アスカスイート	W:和洋スイート	S:ロイヤルスイート	
旅行代金	336,000	365,000	581,500	
ミドルエイジ 10%割引	302,400	328,500	523,350	

※客室をお一人様でご利用の場合には、客室Kは150%、客室E、Dは130%、客室C、A、Wは160%、客室Sは200%の割増代金となります。

ASUKA SPECIAL

あたたかな歌声で魅了する 半崎美子(歌手)

profile

北海道出身のシンガーソングライター。大学在学中に音楽に目覚め上京。事務所やレーベルに所属することなく、全国のショッピングモールを回る下積みを経て2017年メジャーデビュー。NHKみんなのうた「お弁当ばこのうた～あなたへのお手紙～」を収録したミニアルバム「うた弁」はロングヒット。ショッピングモールの歌姫と話題に。「サクラ～卒業できなかった君へ～」で第50回日本有線大賞新人賞を受賞。2020年5枚目のシングル「布石」をリリース。



テンポよい笑いを届けます 三笑亭夢丸(噺家)

profile

新潟県新発田市出身。2002年1月に初代三笑亭夢丸に入門。前座名は「春夢」。同年3月に楽屋入り。2006年、二つ目に昇進して夢吉と改名。2015年には最年少で真打に昇進、「二代目三笑亭夢丸」を襲名。2006年第11回岡本マキ賞受賞。北国育ちのどっしりとした重さとテンポの良さは、いつも会場を明るく笑いで包み込む。



7
月
出
発

国内クルーズ

夏の駿河・土佐・神戸クルーズ

横浜発 2021年7月13日(火) ▶ 7月16日(金) 4日間

おひとりD旅

Cスイートトリプル

詳細はP.6へ

盛夏の富士を望み
志士の時代に
想いを馳せる



桂浜 観光

7月出発

国内クルーズ

月日	発着スケジュール	入港	出港
7/13 火	横浜		17:00
14 水	清水 観光	8:30	13:30
15 木	高知 観光	9:00	17:00
16 金	神戸	9:00	

■食事:朝3回、昼2回、夕3回

■観光:寄港地観光ツアーは別料金・定員制です。

※天候その他の事情により航路が

変更となる場合がございます。

※富士山は天候などの理由により
ご覧いただけない場合があります。



ASUKA SPECIAL

洗練されたハーモニーで魅了する

サーカス(歌手)

叶 正子/叶 高/叶 ありさ/吉村 勇一

profile

三人姉弟+従姉というユニークなヴォーカルグループとして1978年にデビュー。2018年にはデビュー40周年を迎え、ニューアルバム「POP STEP 40」をリリース。



7/14 霊峰・富士に心奪われる 絶景の入港シーン

■清水

徳川家康が築いた歴史ある港・清水は、富士山の雄大な眺望が魅力です。景勝地・三保松原や日本平、久能山東照宮への観光もおおすすめです。



世界遺産

三保松原 観光

■観光 三保松原有料連絡バス ほか

7/15 土佐の城下町に 志士の面影を追う

■高知

土佐藩の城下町から発展した高知。坂本龍馬ゆかりの史跡、山内家などの貴重な資料を展示する高知城歴史博物館など、幕末の志士を育んだ風土を感じられる名所が点在します。

■観光 桂浜と高知城歴史博物館
高知城有料連絡バス ほか



桂浜の坂本龍馬像 観光

旅行代金 (2名1室利用時 お一人様)

お一人様利用がお得!

3人利用がお得!

(単位:円)

客室タイプ	K:ステート	E:バルコニー	D:バルコニー	C:スイート	A:アスカスイート	W:和洋スイート	S:ロイヤルスイート
旅行代金	163,500	225,500	231,000	341,500	433,500	471,000	749,500

※客室をお一人様でご利用の場合には、客室Kは150%、客室Eは130%、客室Dは110%、客室C、A、Wは160%、客室Sは200%の割増代金となります。

CRUISE INFORMATION

安心してクルーズを楽しむために 乗船前の準備と確認



船内での服装について

ドレスコードはクルーズの楽しみのひとつです。シーンに合わせた服装で気分も華やかにナイトタイムをお過ごしください。

■ 日中 船内や寄港地での観光時は、カジュアルな服装でお過ごしいただけます。

■ 夕方(17時頃)以降 カジュアル、インフォーマル、フォーマルの3つのドレスコードに分かれます。その日のドレスコードは、日程表と船内新聞『アスカデイリー』にてご案内します。



日中イメージ



インフォーマルイメージ

※カジュアルの日でも夕方以降は客室外でのTシャツ、短パン、作業衣、ジャージ等のご遠慮ください。
※クルーズにより左記以外のドレスコードをご案内する場合があります。

夕方(17時頃)以降のドレスコードの目安



カジュアル

[男性] 入り付きのシャツ、スラックスなど
[女性] ブラウス、スカートなど

※7月のクルーズに限り浴衣可(部屋着・寝間着をのぞく)

※掲載のクルーズでフォーマル対象は2022年オセアニアグランドクルーズのみとなります。

インフォーマル

[男性] スーツ、ジャケットなどの上着。ネクタイ(アスコットタイ、ループタイなどを含む)については着用をおすすめします。

[女性] ワンピース、ツーピースなど

フォーマル

[男性] タキシード、ダークスーツなど

[女性] イブニングドレス、カクテルドレス、ドレスリーなスーツ、着物なら訪問着など

安全への対処

天候によっては航路およびスケジュールが変更となる場合がございます。飛鳥IIではお客様の安全のために避難経路・救命胴衣の着用方法等をご説明している「飛鳥II 避難安全ビデオ」を放映しています。また、お客様の避難訓練も実施いたします。

※避難訓練は、ワンナイトクルーズなど、クルーズの日程によっては実施しない場合もございます。

乗り物酔いや体の具合が悪くなった場合

飛鳥IIは横揺れ減揺装置(フィン・スタビライザー)などにより揺れが抑えられるように設計されておりますが、天候によっては揺れを感じることもございます。乗り物酔いに備えてご自身の体質に合った酔い止めをご用意ください。船内で酔い止め薬を処方する場合は、船医による診察が必要です(有料)。体調が優れない場合はレセプションにご連絡ください。

※診療室では社会保険や国民健康保険の保険診療は受診できません。

※おかけのルームサービス(無料)もございますのでお気軽にお申し付けください。

寄港地観光ツアー(別料金・定員制) 観光

寄港地では、各地の名所やさまざまな見どころへご案内する観光ツアーをご用意しています。

※寄港地観光ツアー(以下「ツアー」という)は船会社・郵船クルーズ(株)が企画・実施します。※当該クルーズをお申し込みの方に、ツアーのご案内等を出発の約1カ月前にお申し込みの旅行会社・販売店より送付します。※ツアーの代金は、船上でお支払いください(一部除く)。※ツアーにご参加中の船上での諸サービス(食事・宿泊等)について、クルーズ代金の払い戻しはございません。※本パンフレットに記載のツアーは抜粋です。名称および内容は予告なく変更・中止になる場合があります。※ツアーはお申し込み多数の場合は抽選となります。最少催行人員に満たない場合は中止とさせていただきます。※車いすをご使用のお客様および歩行が困難なお客様は、旅行の安全かつ円滑な実施のためツアーへのご参加をお断りすることもございます。あらかじめお申し込みの旅行会社を通じ、郵船クルーズ(株)までお問い合わせください。



天橋立(舞鶴)

貸切タクシープラン(国内のみ/別料金) タクシー

地元の観光タクシードライバーの案内による観光をお楽しみいただけます。ご希望の観光プランをお持ちの方や足の悪い方などご自身のペースにて観光を楽しみたい方におすすめです。

※貸切タクシープランはお客様と船キャプテンとの直接契約となります。

船内で有料となるもの

船内での基本的なお食事や軽食、お部屋にあるお飲物は旅行代金に含まれています。ルームサービスやクリーニング、通信費などお客様が個人的にご利用になるもののほか、アルコール飲料、「海彦」でのお食事などが有料(別料金)となります。なお、飛鳥IIではチップは必要ありません。



船内での支払いについて

船内での支払いはサインでお済ませいただけます。下船当日にお届けする明細書をご確認のうえ、レセプションにて、現金またはクレジットカードでご精算ください。下船前日までにレセプションでクレジットカードの登録(サイン)をされると当日の精算の手間が省け便利です。



その他ご案内

- モンテカルロ(カジノコーナー/別料金)…飛鳥IIは日本船籍につき、チップおよびコインを現金や景品に交換することはできません。
- 年少者のお客様へ…船内各施設のご利用に際して、午後10時以降18歳未満の方は保護者と一緒にご利用ください。なお次の施設・時間帯は保護者同伴であってもご利用できません。
 - ・マリナズクラブ…大人の雰囲気や大事にするために、バー営業時間中13歳未満の方は入場をご遠慮ください。
 - ・モンテカルロ(カジノコーナー)…18歳未満の方はゲームに参加できません。
 - ・フィットネスセンター…安全のため16歳未満の方は入場をご遠慮ください。
 - ・スモークラウンジ…20歳未満の方は入場できません。
- 客室内はバルコニーを含め全面禁煙です。詳しくはP.42をご覧ください。

クルーズライフをより快適にお過ごしいただくために
<https://www.asukacruise.co.jp/boarding/>

初めての方にも安心してご乗船いただくために、飛鳥II 船内での過ごし方やドレスコードなどの情報をデジタルブックや動画で紹介しています。



CABIN PLANS

安らぎを約束する住空間

S ロイヤルスイート [4室限定] 10デッキ

気品あふれる最上級のスイート客室で極上のひとときを

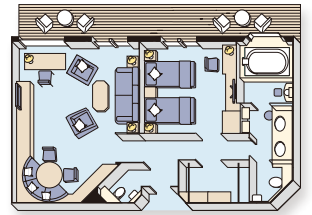
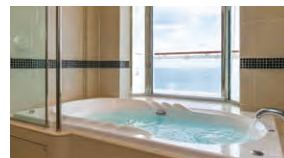

バルコニー付 / 88.2m²

※エキストラベッドにより、3名様でご利用いただけます。

- リビングルーム ●ダイニングエリア(シンク付)
- プライベートバルコニー ●セパレートベッドルーム ●ツインベッド ●バスルーム(海側、ジェットバス付) ●シャワー付トイレ ●ゲスト用トイレ
- ウォークインクローゼット ●テレビ(リビングルーム・寝室) ●CDプレーヤー ●DVD兼ブルーレイプレーヤー ●冷蔵庫 ●お水 ●コーヒーマーカー ●金庫 ●双眼鏡 ●ドライヤー ●バスアメニティ ●スキンケア ●浴衣(大人用のみ) ●バスローブ ●ノートパソコン ●プリンター(A4サイズ)

S ロイヤルスイート特典

プレミアダイニング「ザ・ベール」をご利用いただけます。



ご予約時に…

- フルクルーズ(全区間)をご予約のお客様には客室番号のご希望をお預かりします。
※ご希望にそえない場合もございますので、あらかじめご了承ください。

さまざまなサービス(追加料金不要)

- ご乗船時にウェルカムシャンパン、お菓子、フルーツをご用意。
- 無料宅配便サービス(ワンナイトクルーズ、海外乗下船を除く)。
- 「海彦」メニューを含む、ルームサービスおよび客室内のソフトドリンク、アルコールすべて。
- クリーニングサービス(ワンナイトクルーズを除く)。
- 客室内専用パソコンサービス。

快適な船旅をサポート

- ご出発前はお申し込みの旅行会社を通じて旅の準備をお手伝いします。
- ご乗船中は担当スタッフが快適なクルーズライフをサポートします。
- フルクルーズ(全区間)乗船の際の寄港地観光ツアーの優先予約。
※客室S・W・Aのお客様のご予約で寄港地観光ツアーの定員を超えた場合は抽選とさせていただきます。
- 「アスカ アヴェダ サロン&スパ」「海彦」事前予約サービス。
- 「2022年オセアニアグランドクルーズ」乗下船時ハイヤー送迎サービス(横浜港/神戸港から100km圏内まで)。

W 和洋スイート [2室限定] 10デッキ



バルコニー付 / 45.8m²

※備えつけのソファベッドにより、3名様でご利用いただけます。

- リビングエリア ●プライベートバルコニー ●ツインベッド ●バスルーム(バスタブ・洗い場付) ●シャワー付トイレ ●ウォークインクローゼット ●テレビ ●ミラーディスプレイテレビ ●ミニシンク ●冷蔵庫 ●お水 ●金庫 ●双眼鏡 ●ドライヤー ●バスアメニティ ●バスローブ ●浴衣(大人用のみ)

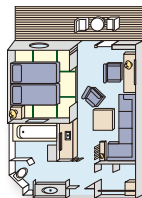

A アスカスイート 10デッキ



バルコニー付 / 45.8m²

※備えつけのソファベッドにより、3名様でご利用いただけます。

- リビングエリア ●プライベートバルコニー ●ツインベッド ●バスタブ ●シャワーブース ●シャワー付トイレ ●ウォークインクローゼット ●テレビ ●冷蔵庫 ●お水 ●金庫 ●双眼鏡 ●ドライヤー ●バスアメニティ ●バスローブ

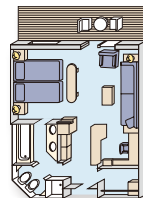

W 和洋スイート 共通特典 A アスカスイート

プレミアダイニング「ザ・ベール」をご利用いただけます。



快適な船旅をサポート

- フルクルーズ(全区間)乗船の際の寄港地観光ツアーの優先予約。
※客室S・W・Aのお客様のご予約で寄港地観光ツアーの定員を超えた場合は抽選とさせていただきます。

ご予約時に…

- フルクルーズ(全区間)をご予約のお客様には客室番号のご希望をお預かりします。
※ご希望にそえない場合もございますので、あらかじめご了承ください。

さまざまなサービス(追加料金不要)

- ご乗船時にウェルカムスパークリングワイン、お菓子をご用意。
- 軽食、ソフトドリンク、お茶類のルームサービス。
- 冷蔵庫にジュース、お茶のほか、ビールをご用意。

客室Sロイヤルスイート・W和洋スイート・Aアスカスイートのお客様限定

The Veil プレミアダイニング「ザ・ベール」

11デッキからの風景を眺めながらゆったりとディナーをお楽しみいただけます。

- ※感染症予防のため、オープンシーティングは中止し2回制でご案内します。
- ※ソフトドリンクの他、ビール(指定銘柄)を追加料金なしでお召し上がりいただけます。
- ※「フォーシーズン・ダイニングルーム」でもディナーをお楽しみいただけます。この場合はビールは有料です。
- ※Cスイート～Kステートのお客様は「フォーシーズン・ダイニングルーム」をご利用ください。



イメージ



C 스위트 10デッキ 過ごしやすさを重視したくつろぎのスイート

バルコニー付/33.5m²

- リビングエリア ●プライベートバルコニー ●ツインベッド ●バスタブ ●シャワーブース ●シャワー付トイレ ●ウォークインクローゼット ●テレビ ●冷蔵庫 ●お水 ●金庫 ●ドライヤー ●バスアメニティ ●バスローブ

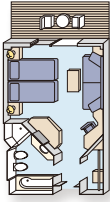

※備え付けのソファベッドにより、3名様でご利用いただけます(一部客室を除く)。
※Cスイートには車いすをご使用の方のための客室が2室ございます。

C 스위트特典 さまざまなサービス(追加料金不要)

- ご乗船時にウェルカムスパークリングワイン、お菓子をご用意。 ■ソフトドリンクやお茶類のルームサービス。
- 冷蔵庫にジュース、お茶のほか、ビールをご用意。

D E バルコニー D:9デッキ E:8デッキ

プライベートな眺望を
楽しめるバルコニー付き客室

バルコニー付/22.9m²

- プライベートバルコニー ●ツインベッド ●バスタブ ●シャワー ●シャワー付トイレ ●クローゼット ●テレビ ●冷蔵庫(ジュース・お茶) ●お水 ●金庫 ●ドライヤー ●バスアメニティ

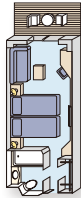

K ステート 8デッキ

※7デッキのKステートは販売を一時休止しています。

アクティブな方にもおすすめ
バスタブ付きで快適な客室

角窓(バルコニーなし)/18.4m²

- ツインベッド ●バスタブ ●シャワー ●シャワー付トイレ ●クローゼット ●テレビ ●冷蔵庫(ジュース・お茶) ●お水 ●金庫 ●ドライヤー ●バスアメニティ



※眺望がさまたげられます(一例)

全客室共通のサービス

●ルームサービス(客室タイプにより有料) ●テレビ:日本の沿岸では衛星放送、海外クルーズではNHKワールド、ワールドプレミアム(NHK海外向け番組)をご覧いただけます。 ●ビデオオンデマンドサービス ●冷蔵庫:冷蔵庫内のお飲物は、1日1回補充します(お水はデスクの上にご準備しています)。ご自由にお飲みください。 ●電気製品:国内で使用できるものを客室内のコンセントでご使用いただけます(客室でのアイロン、電気コンロなど熱源機器のご使用はご遠慮ください)。 ●洗濯:セルフサービスのランドリールームをご自由にお使いいただけます。また、2泊以上のクルーズでは、有料でドライクリーニングやプレスも承ります。

- 面積にはバルコニーが含まれます。
- サービス内容および船内施設・客室は2021年1月現在のもので、今後変更・廃止となる場合がございます。
- 救命ボートや救命いかだ、乗下船用タラップなど客船固有の設備のために、Kステートおよび一部客室では眺望がさまたげられます。
- 客室内はバルコニーを含め全面禁煙です。喫煙されるお客様は船内指定の喫煙スペースをご利用ください。
- 海象/気象によりきしみ音が発生する場合がございます。

陸上との通信・連絡について

- 電話 客室に備え付けの電話から直接ダイヤル通話ができます(有料)。
- ファックス レセプションにて承ります(有料)。
- 携帯電話 沿岸航行中、通話可能な海域もございます。オープンデッキおよびご自身の客室にてご使用ください。
- Wi-Fiサービス 船内施設(一部除く)に加え全客室でWi-Fiサービスをご利用いただけます(客室タイプにより1日に無料でご利用いただける接続可能回数が異なります)。
※接続スピードは陸上よりも低速となります。
- Eメール 11デッキ「イー・スクエア」の専用パソコンで乗船中にのみ有効なアドレスを使用した「飛鳥IIメールサービス」をご利用いただけます(有料)。

Wi-Fiサービスや
Eメールサービスの詳細はこちら

www.asukacruise.co.jp/reserve_boarding/internet_mail-service/



客室Sロイヤルスイート・W和洋スイート・Aアスカスイート・Cスイートのお客様限定

インルームダイニングサービス

朝・昼・夕食を客室へお届けするサービスがございます(無料・予約制)。穏やかな日には、ぜひバルコニーでお食事を。クルーズならではの体験です。

※ご注文は乗船後に承ります。



イメージ

飛鳥IIで大切な日を特別な思い出に

お誕生日・結婚記念日・ハネムーンのお客様へ

飛鳥IIでは、誕生日・結婚記念日(ご結婚2年目以降)をご乗船中に迎えられるお客様、2泊3日以上クルーズをハネムーン(ご結婚1年以内)として過ごされるお客様を船上でお祝いいたします。

デザートプレートイメージ▶



アニバーサリーを迎えるご夫婦へ

ダイヤモンド婚式・金婚式・銀婚式の結婚記念の年に2泊3日以上クルーズにご乗船されるお客様には、記念品とアニバーサリーカクテルをプレゼントいたします。

※ご乗船前にお申し込みの旅行会社へお知らせください。※船上イベントの関係で記念日当日にお祝いできない場合がございます。また、下船日が記念日にあたる場合は前日などにお祝いいたします。

※各記念日の特典やサービス内容は予告なく変更となる場合がございます。

DECK PLANS

- S** ロイヤルスイート
 - W** 和洋スイート
 - A** アスカスイート
 - C** 스위트
 - D E** バルコニー
 - D3** デイトリプル (販売は一時休止中)
 - F** ステート (販売は一時休止中)
 - K** ステート (8 デッキのみ / 7 デッキの販売は一時休止中)
- ◆ 車いすをご利用の方のための客室
 - EV エレベーター
 - WC トイレ
 - ♿ 車いすでのご利用が可能なトイレ
 - 🚿 シャワー
 - 🚭 喫煙スペース
 - 🚫 営業を中止する施設

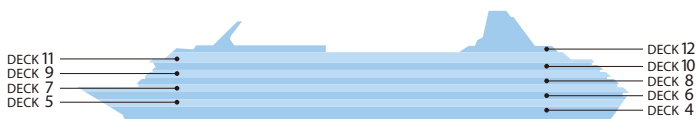

客室番号のご希望について

ご希望の場合にはお申し込みの旅行会社および販売店へお申し出ください。以下の条件でご希望をお預かりします。ただし、客室番号は乗船券発券時に最終確定します。なお、ご希望にそえない場合もございますので、あらかじめご了承ください。

- 客室 S・W・A：全てのクルーズにてフルクルーズ(全区間)をご予約の場合、ご希望をお預かりします(※グランド特別割引を除く)。
 - 客室 C・D・E・K：下記の4泊以上のクルーズにて、フルクルーズ(全区間)をご予約の場合、ご希望をお預かりします。
- ※Kステートに関しては、8デッキの右舷、左舷、エレベーター付近(前方、中央、後方)の組み合わせでのお預かりとなります。ポートとポートの間など、眺望に関するご希望や客室番号指定のリクエストはお受けできませんのでご了承ください。

- 2022年 オセアニアグランドクルーズ★
- 佐世保発着 陽春の金沢・舞鶴クルーズ
- 春の東北 大船渡・小名浜クルーズ
- ゴールデンウィーク 青森・北海道クルーズ
- 日本周遊 Aコース
- 神戸発着 新緑の九州めぐりクルーズ
- 新緑のみちのく・室蘭クルーズ
- 名古屋発着 初夏の薩摩・土佐クルーズ
- 日本周遊 Bコース
- 横浜発着 西国漫遊クルーズ
- 日本周遊 Cコース
- 神戸発着 初夏のみちのく・函館クルーズ
- 日本周遊 Dコース
- 横浜発着 夏の北海道クルーズ

★早期全額支払割引、早期申込割引も対象です。

受動喫煙対策により、飛鳥IIの喫煙スペースは「スモーキングラウンジ(旧シガーバー / 6デッキ)」および11デッキ後方(食事時間を除く)のみとなります。

バルコニーを含め客室は電子タバコを含め全面禁煙です。
外部デッキでも指定場所(11デッキ後方)以外での喫煙はできません。
※スモーキングラウンジでは飲料サービスの提供・葉巻の販売はございません。

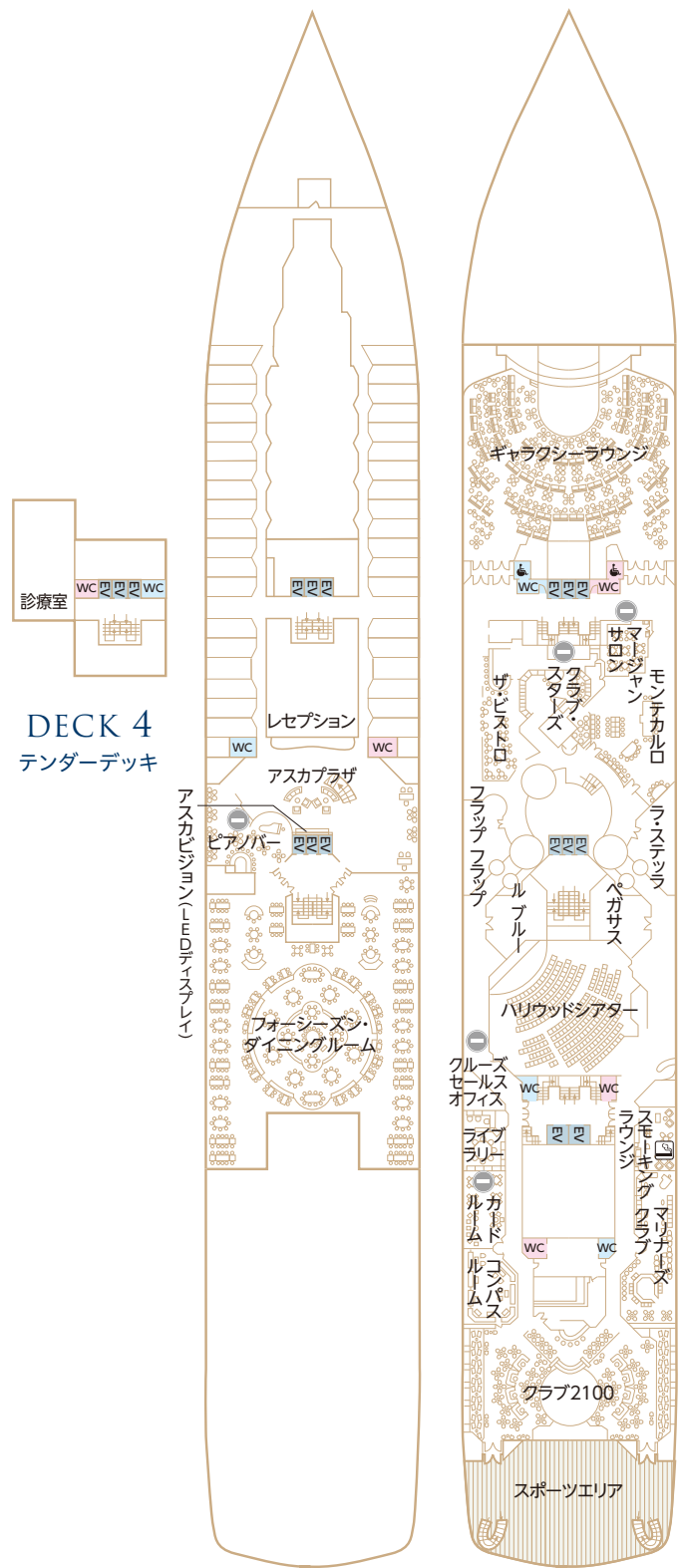

DECK 5
メインデッキ

DECK 6
プラザデッキ

新しいスタイルの船内生活 (一例)

■ 船内での衛生対応

船内各所に手指消毒用アルコールをご用意していますので積極的にご利用ください。また、サーマルカメラを設置し、お客様の体表温度を計測します。



■ お客様にも消毒のご協力をお願いします

フィットネスセンターやモンテカルロ(カジノコーナー)などの一部の施設では、ご利用後、お客様ご自身でアルコール消毒をお願いします。

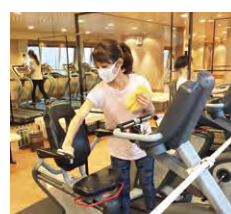

SHIP DATA

船舶概要 (2021年1月現在)

- 船籍/日本 ● 全長/241m ● 全幅/29.6m ● 総トン数/50,444GT ● 喫水/7.8m
- 航海速力/最高21ノット ● 横揺れ減揺装置/フィン・スタビライザー ● 乗客数/872名
- 乗組員数/約490名 ● 客室数/436室(全室海側)

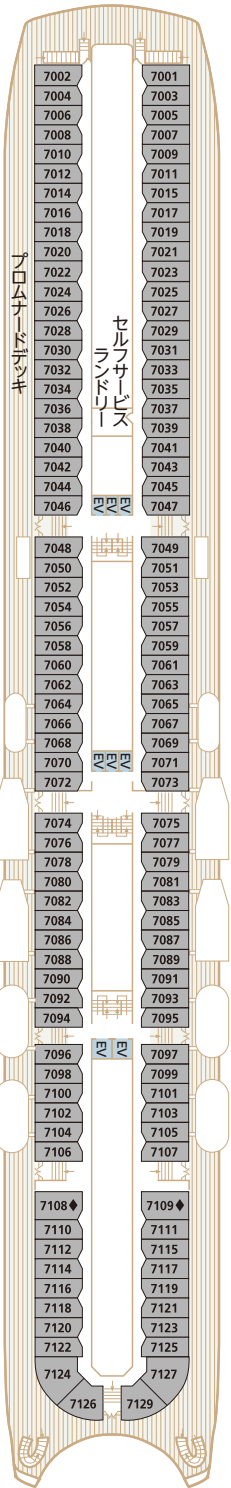

DECK 7

プロムナードデッキ

● 客室の販売は一時的休止中

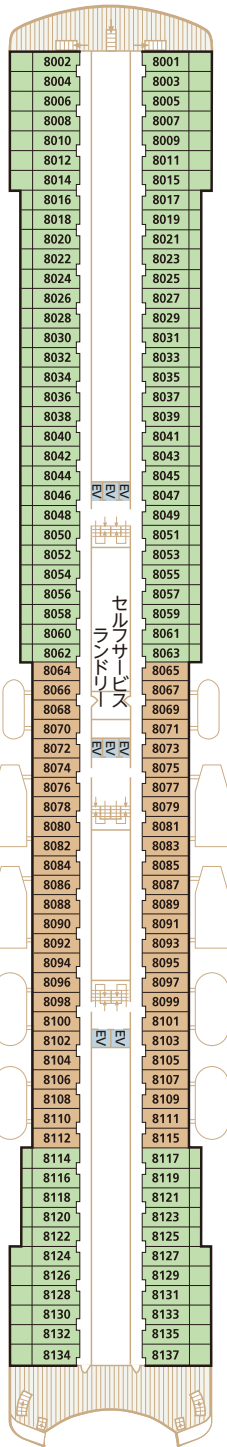

DECK 8

ホライゾンデッキ

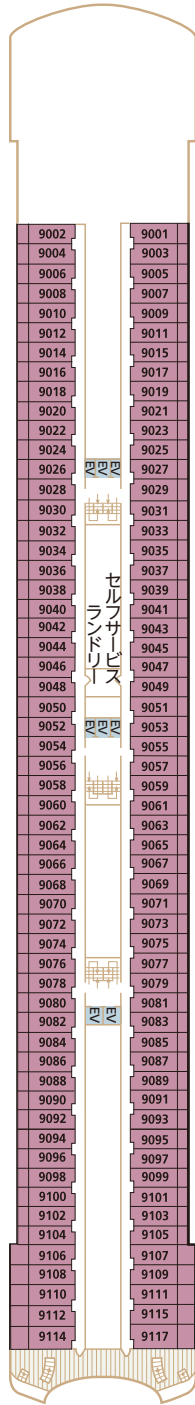

DECK 9

シーブリーズデッキ

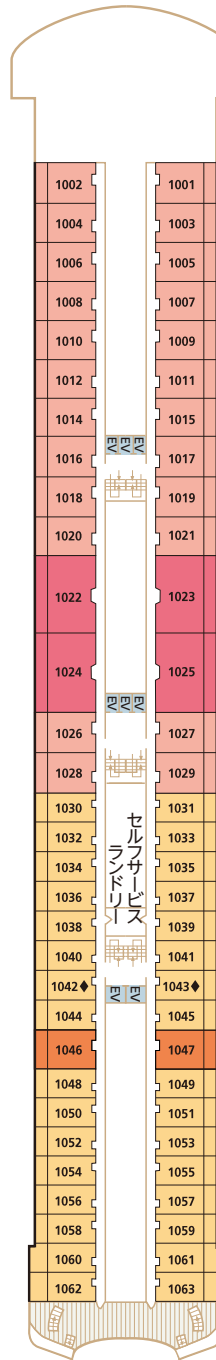

DECK 10

アスカデッキ

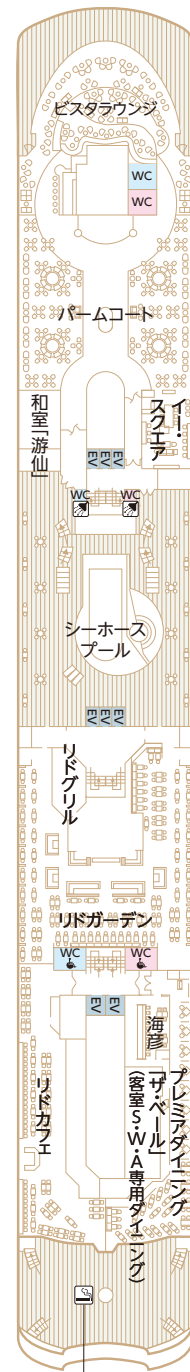

DECK 11

リドデッキ

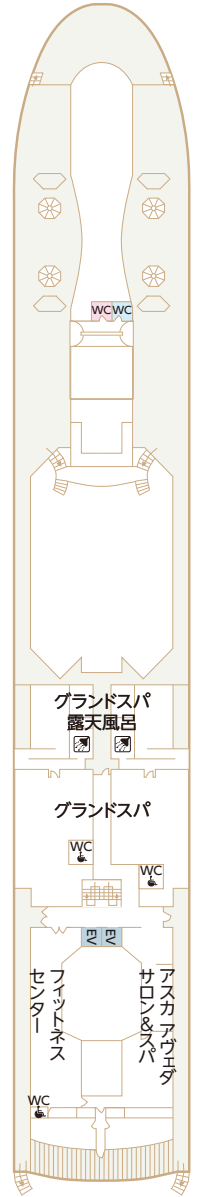

DECK 12

スカイデッキ

※食事時間は禁煙

■お客様のスマートフォンをお持ちください

客室や船内施設に設置している印刷物の一部を撤去し、お客様のスマートフォン等によるQRコードの読み取りで内容をご確認いただきます。ご乗船の際にはご自身のスマートフォンやタブレットをお持ちください。



営業を中止する施設

- 5デッキ 「ピアノバー」「ツアーデスク」「寄港地紹介デスク」
- 6デッキ 「クラブ・スターズ」「カードルーム」「マージャンサロン」「クルーズセールスオフィス」

開催を中止するイベントおよびサービス

- 「セイルアウェイパーティー」「ダンスタイム」「ダンス教室」「インルームマッサージ」
- 「アスカアヴェダ サロン&スパの一部サービス」

※6デッキ「フォトショップ」は2021年1月4日をもって営業を終了いたします。

感染症対策として船内のサービス等を一部変更・中止いたします。お客様にはご不便をおかけしますがご理解のほどよろしくお願いたします。なお、今後の感染状況等により、掲載内容から変更となる場合がございます。最新の情報は飛鳥クルーズホームページに掲載しております「飛鳥II 新型コロナウィルス感染症対策プラン」をご参照ください。



https://www.asukacruise.co.jp/coronavirus_information/

◆ お申し込み時のご案内 ※サービス内容および船内施設・客室の情報は2021年1月1日現在の状況のもので、今後変更・中止となる場合がございます。

- ワンフレッツ記載の旅行代金は客室をお2人様でご利用の場合、お1人様代の半額です(原則として大人・子供同額)。
- 一部のクルーズには子供代金(2歳以上12歳以下(小学生まで))の設定がございます。
- 7アツキの客室K、F、D3の販売は当面の間休止します。販売を再開する場合はホームページ等でお知らせいたします。
- 客室をお1人様でご利用の場合は、割増代金が必要です。当該クルーズ掲載頁をご確認ください。お1人様でご利用いただける客室には限りがございます。相部屋は承っておりません。
- スイート客室のO人利用
- 客室ではエキストラベッドを、客室W、A、Cは備え付けのソファベッドを使用することで3人利用が可能です(但し、1058、1059、1060、1061、1062、1063号室を除く)。
- 3人目の旅行代金は、客室タイプ(S、W、A、C)にかかわらず当該クルーズの客室K相当の旅行代金となります。
- (例1) 大人3名、(例2-1) 大人2名+子供1名、(例3-1) 大人1名+子供2名ご利用客室の旅行代金2名+Kのツイン利用時の旅行代金1名分
但し、子供代金の設定があるクルーズの場合は、以下のとおりとなります。
- (例2-2) 大人2名+子供1名
ご利用客室の旅行代金2名+Kのツイン利用時の子供代金1名分
ご利用客室の旅行代金1名+子供代金1名
+Kのツイン利用時の子供代金1名分
- 国内クルーズの旅行代金は、消費税など諸税を含んでいます。海外クルーズの旅行代金は各港の港湾諸税および日本の国際観光旅客税を含んでいます。今後税額が増減または廃止された場合でも旅行代金に変更はありません。
- 客室番号ご希望については、お1人様1名ずつ掲載頁をご確認ください。
- 取消料発生期間中に客室のご利用人数が減少した場合、取消されたお客様には規定による取消料を、客室をお一人様でご利用になられるお客様には規定による割増代金を追加で申し受けます。
- 取消料発生期間中にお客様の申し出により旅行の契約内容(客室タイプ/

- コース/割引種別/対象者などを含みます)を変更される場合は、旅行契約を一旦解除した上で新たに旅行契約を締結していただきます。このとき、新契約の代金が旧契約の代金より低額であれば、その差額に対し規定の取消料を乗じて取り消しを申し受けます。
- 2歳未満の乳幼児は乗船条件としております事前PCR検査に必要な唾液検体採取が困難なため、ご乗船いただけません。
- 海外長期クルーズ(クルーズ期間31日以上、区間乗船も含む)には未就学児(6歳以下)はご乗船いただけません。
- 15歳未満の方は、保護者の同行(同室)が条件となります。幼児(6歳までの未就学児)のお子様は、お申し込み時に船会社指定の承諾書の提出が必要となります。
- 15歳以上20歳未満の方は単独でもご乗船いただけますが、お申し込み時に保護者の同意書の提出が必要です。
- 「飛鳥II 新型コロナウイルス感染症対策プラン(運航会社:郵船クルーズ株式会社)の全文をご確認ください。お申し込みください。」
- 感染症拡大防止の観点から、当面の間、次のパターンではご乗船いただけません。○2つ以上のクルーズを連続して乗船すること。○下船日より起算して14日以内に再度乗船すること。
- ご乗船の皆様に対し、唾液検体による事前PCR検査を実施します。検査結果が「高リスクもしくは」再検査と判断されたお客様はご乗船いただけません。
- 乗船日より遡って14日前からの健康状態確認。乗船当日はマスク着用の上、「飛鳥II 感染症に関する質問票」のご提出および検温へのご協力が必要です。ご乗船中は客室内とお食事、入浴時を除き、必ずマスクを着用ください。
- 新型コロナウイルス感染症を発生した場合、慢性閉塞性肺疾患、慢性腎臓病、糖尿病、心血管疾患などの基礎疾患がある方や透析を受けている方は重症化するリスクが高くなるとされています。万一、症状が発生した場合、船上での適切な医療体制の確保が非常に困難なため、あらかじめお客様ご自身で主治医にご相談ください。クルーズご乗船にあたり支障がない旨をご確認いただきたくてお申し込みください。
- 乗船者が重症化しやすいとされている呼吸器疾患にあり、船上での適切な医療体制確保が非常に困難なため、酸素ボンベ・酸素濃縮器等の呼吸器器

- 専用医療機器をご利用の方はご乗船いただけません。
- 上記以外の医療器具をお持ちいただける場合はお申し込み時にお申し出ください。診断書および承諾書を提出いただく場合があります。
- 妊婦の方はお申し込み時またはお早目にお申し出ください。船会社指定の診断書および承諾書を提出する必要があります。
- 車いすをご利用されるお客様はお申し込み時にお申し出ください。原則としてお客様1名様に対して1名の介助いただけるご同伴者様(同室)の乗船をお願いいたします。又、ご同伴者様は車いすのご使用のお客様と共に行動していただきます。単独行はご遠慮ください。
- 電動車いすをご使用の場合、前項のほか使用上の制限事項についての承諾書の提出が必要となります。なお、電動車いすはご使用になれません。
- 新型コロナウイルス感染症対策に万全を期するため、体質上(アレルギー)の理由で食べ物に制限をお持ちの方への特別食の対応は当面の間、中止いたします。食材の情報についてはご乗船後に係員にお尋ねください。対応再開の際は、ホームページ等でお知らせいたします。
- テレビ・雑誌等の取材関係者が予告なく乗船する場合がございます。
- 記載されたスケジュールおよびイベント内容は、天候・その他の事情により変更される場合がございます。
- 船内施設はご利用人数を制限してご案内します。また、一部施設は営業を中止する場合がございます。
- 写真は全てイメージです。掲載の寄港地案内、写真の一部寄港地観光ツアー等とお乗船のイメージが異なる場合がございます。一部取材時の写真や感染症対策前写真が含まれます。実際とは異なる場合がございます。
- ゲストエンターティナー等の撮影は原則としてご遠慮いただいております。
- ご乗船の際に必要なデータの正確を期すため、過去の乗船時のデータや異なる申告により取扱旅行会社へ照会させていただく場合があります。
- 天候により運航中止やスケジュール変更をはじめとした船会社の旅客運送約款内「運航の中止・変更等」の規定に伴う追加費や宿泊費、宅配便等の費用はお客様負担となります。
- 乗船前および下船後の状況把握のため、新型コロナウイルス接触確認アプリ(COCO)のインストールを強くお勧めいたします。

◆ 旅行条件 旅行条件につきましては下記による他、当社の旅行業約款によります。お申し込みの際には、必ず旅行条件書(全文)をお受け取りいただき、事前に内容をご確認の上お申し込みください。

- 募集型企画旅行契約
この旅行は、下記記載の旅行会社(以下「当社」という)が企画・実施する旅行であり、この旅行に参加されるお客様は当社と募集型企画旅行契約を締結することとなります。
- 又、契約の内容・条件は、募集広告(ワンフレッツ)等の各コースごとに記載されている条件のほか、下記条件、出発前にお申し込みの最終日程表と称する確定書面及び当社の募集型企画旅行約款にあります。
- 旅行代金に含まれるもの
●旅行日程表に明示されたクルーズ代金(クルーズ期間中の船内における全食事を含む。ただし寿司「海彦」は別料金)
- 旅行日程表に明示された利用交通機関の運賃・料金、バス/料金
- 団体行動中のチップ
- (注)上記諸費用は、お客様のご都合により、一部利用されなくても払い戻しはいたしません。
- 旅行代金に含まれないもの
(前項の他は旅行代金の中に含まれていません。その一部を例示します)
●超過手荷物料金(規定の重量、容積、個数を越える分について)
- アルコール等飲料の代金、クリーニング、電報、電話料、その他追加飲食等個人の性質の諸費用およびそれに伴う旅費、サービス料
- 傷害、疾病に関する治療費、渡航手続費用(旅券用紙代、査読料、予防接種料金、傷害・疾病保険料及び渡航手続取扱料)
- ご自宅と発着港間の交通費、宿泊費
- お客様ご希望によりお1人様1部屋を利用される場合の追加代金
- 希望者のお申し出による寄港地観光ツアーの旅行代金
- 旅行のお申し込みと旅行代金の支払い
●当社指定の申込書に所定の事項を記入し、申込金として旅行代金の20%を添えてお申し込みいただきます。申込金は旅行代金をお支払いいただくときにその一部として繰り入れます。

- 海外長期クルーズ(クルーズ期間31日以上)にご乗船の方は健康診断書の提出が必要です。
- 確定書面(最終日程表)
●確定された最終日程表は旅行開始日の前日(旅行開始日の前日から起算してさかのぼって7日目に当たる日)以降に申し込みされた場合は旅行開始日までに交付いたします。
- 旅行契約内容の変更
●当社は、天災地変、戦乱、暴動、運送・宿泊機関等の旅行サービス提供のため、官公署の命令、当初の旅行計画によらない運送サービスの提供等の当社が関与しない事由が生じた場合、契約内容を変更することがあります。
- 旅費保証
●当社は別途お渡しの契約書面に重要な変更が生じた場合は、規定の変更補償金を支払います。ただし、次の場合は変更補償金は支払いません。天災地変、戦乱、暴動、官公署の命令、運送・宿泊機関等の旅行サービス提供のため、当初の旅行計画によらない運送サービスの提供、旅行参加者の生命又は身身の安全確保のため必要な措置。なお、変更補償金は旅行者1名に対し、1募集型企画旅行につき旅行代金の15%を限度とします。また、変更補償金は千円未満であるときは、変更補償金は支払いません。
- 旅行代金の額の変更
●利用する運輸機関の運賃・料金の大幅な改訂により、旅行代金の額を変更することがあります。増額の場合は、旅行開始日の前日から起算してさかのぼって、15日目に当たる日より前にお知らせします。
- 取消料(お客様による旅行契約の解除)
●お客様はいつでも下記の取消料を支払って旅行契約を解除することができます。●当社の責任とならないローン・渡航手続等の事由によるお取消の場合も、下記の取消料をいただきます。●ただし次の場合は取消料はいたしません。旅行内容の重要な変更、旅行代金の増額、旅行開始後お客様が責以外で旅行サービスを受領できなかったとき等。
- 国内クルーズ

- お荷物に関する賠償限度額はお1人様15万円(故意又は重大過失がある場合を除く)。
- お客様ご責任
●当社はお客様の故意または過失、法令もしくは、公序良俗に反する行為により当社が損害を被ったときは、お客様から損害の賠償を申し受けます。
- お客様は、当社から提供される情報を利用して、お客様の権利・義務その他募集型企画旅行契約の内容について理解するよう努めなければなりません。
- お客様は、旅行開始後に、契約書面に記載された旅行サービスについて、記載内容と異なるものも認識したときは、旅行代金をお支払い速やかに当社、当社の手配代行者又は旅行サービス提供者等にその旨を申し出なければなりません。
- 特別補償
●当社は責任の有無にかかわらず、お客様が、当旅行参加中に、急激かつ偶発的な外來の事故により生命、身体、又は手荷物に被った一定の損害について補償金および見舞金を支払います。

	海外クルーズ	国内クルーズ
死亡補償金	2,500万円	1,500万円
入院見舞金	4万円~40万円	1万円~20万円
通院見舞金	2万円~10万円	1万円~5万円
携帯品損害補償金	お客様1名様につき3千円~15万円 ※1 ※2	

※1 補償対象品(個あたり10万円を限度とします)
※2 損害額がお客様1名様について1回の事故につき3千円を超えない場合は、当社は損害補償金を支払いません。

- 最少催行人員:各コース 200名様 飛鳥II旅客運送約款特約による
- 旅行条件・旅行代金の基準年: 2021年1月1日
- 個人情報の取り扱い
●当社及び委託旅行業者(以下「販売店」といいます)は、旅行申し込みの際に提出された申込書等に記載された個人情報について、お客様との間の連絡のために利用させていただきます(ただし、渡航手続業務の遂行、お客様が申し込まない旅行に必要な範囲内、当社の旅行サービスの普及及びそれらのサービスの受領のための手続きに必要な範囲内、並びに旅行先の方の土産品等のお客様の買い物の便宜のために必要な範囲内)で利用し、また、それらの運送・宿泊業務等、手配代行者、保険会社、土産品店等に対し電子的方法等で送付することにより提供いたします。このほか、当社および販売店の個人情報の取り扱いに関する方針については、店舗、旅行条件書、ホームページ等でご確認ください。お申し込みいただく際には、これらの個人データの提供についてお客様に同意いただくとします。
- 旅券・査証について
●日本国籍以外の方は、自国の領事館、渡航先国の領事館、入国管理局にお問い合わせください。
- 1. 旅券(パスポート)・査証(ビザ):当該クルーズ掲載頁をご参照のうえ、詳細は当社および販売店にお問い合わせください。
- 2. 訪問国によっては妊婦の方に対して査証(ビザ)が必要になる場合がございます。妊婦の方はお申し込み時にお申し出ください。
- 3. 訪問国によっては18歳未満の方や両親と同伴しない旅行をする場合(単独や片方の親のみ、または親以外の方の方旅行する場合)、入国に際して親の「渡航同意書」(英文)の提示を求められる場合があります。詳しくはお申し込み時にお問い合わせください。
- 現在お持ちの旅券が今回の旅行に有効かどうかの確認、旅券・査証取得はお客様が責任で行ってください。これら手続の代行については、販売店が渡航手続料金をいただいております。
- 海外危険情報および渡航先の衛生状況について
●渡航先(国または地域)によっては「外務省海外危険情報」等、国・地域の渡航に関する情報が出されている場合があります。お申し込みの際に販売店にご確認ください。海外渡航関連情報は、外務省海外安全相談センターなどでも確認いただけます。
- 外務省海外安全ホームページ: www.anzen.mofa.go.jp/
●渡航先の衛生状況については、下記ホームページにてご確認ください。
厚生労働省検疫所情報ホームページ: www.forth.go.jp/
- 添乗員
●添乗員は同行いたしません。船内では係員がお世話いたします。

※ダイジェスト版につき旅行条件等の詳細につきましては、旅行条件書をご覧ください。

旅行企画・実施:



株式会社クルーズバケーション

観光庁長官登録旅行業 第一種 第2010号 日本旅行業協会(JATA)会員
〒108-0022
東京都港区海岸3-18-21 プライトイースト芝浦1階

国内/海外旅行保険加入のおすすめ

安心してご旅行をしていただくため、お客様ご自身で保険をかけるますよう、おすすめいたします。ご希望のお客様には、保険加入手続のご便宜をお知らせいたします。

総合旅行業務取扱管理者とは、お客様の旅行を取り扱う営業所での取り引きの責任者です。この旅行の契約に関し、担当者からの説明にご不明な点がございましたら、ご遠慮なく総合旅行業務取扱管理者にご質問ください。

運航会社: 郵船クルーズ株式会社

受託販売:

