



あなたに感動の船旅を

クルーズバケーション®

飛鳥III

～ 飛鳥クルーズ就航35周年記念～
2027年 パシフィック
ディスカバリークルーズ

- A 横浜発着 2027年2月16日(火) ▶ 3月9日(火) 22日間
- B 神戸発着 2027年2月17日(水) ▶ 3月10日(水) 22日間



CRUISE VACATIONS, INC.®

飛鳥クルーズ就航35周年記念
「飛鳥Ⅲ」ディスカバリークルーズ 第二弾!

2027年 パシフィック ディスカバリークルーズ

大海原で、探求する喜びを。「飛鳥Ⅲ」のディスカバリークルーズは、寄港地の歴史・自然・文化を深く知るロングクルーズ。

第二弾は針路を南に。ベストシーズンの太平洋の島々を22日間でめぐります。冒険心と知的好奇心が満たされる「飛鳥Ⅲ」ならではの航路です。

※天候その他の事情により航路変更およびVIEW POINTがご覧いただけない場合がございます。
※掲載の写真にはその土地を説明するために、一部空撮や陸上から撮影したイメージが含まれます。
※実際にご覧いただける景色とは異なります。
※海洋生物はご覧いただけない場合がございます。

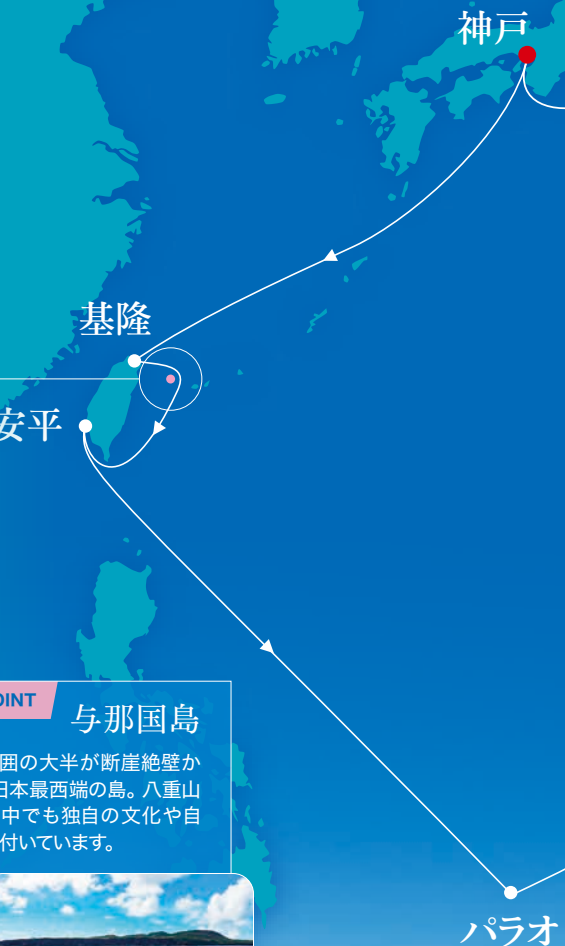

ベストシーズンの太平洋諸島をめぐる

人気の台湾では基隆と台南の安平に寄港。手つかずの自然が残るパラオ、ミクロネシアのリゾート・グアムへ。小笠原諸島周辺はクジラが多く回遊するシーズン。乗組員もおすすめする珠玉のコースです。



タモンビーチ(グアム)



クジラ イメージ

VIEW POINT

与那国島

島の周囲の大半が断崖絶壁からなる日本最西端の島。八重山諸島の中でも独自の文化や自然が根付いています。



イメージ

パラオ





日本最西端・最東端へ

日本最西端の与那国島と日本最東端の南鳥島周辺をクルージング。最西端と最東端を一度にめぐることができるのは、クルーズ船ならではの。南の海域では南十字星など星空観測のチャンスも。遮るもののない洋上で満天の星空に出会えます。

※与那国島、南鳥島は上陸しません。船上から島の遠望をご覧ください。記念碑はご覧いただけません。
※南鳥島については船内で講演による解説を予定しています。

VIEW POINT

鳥島

最高峰394mの火山島。飛鳥クルーズのシンボルマーク・アルパトロス(アホウドリ)の生息地としても知られ、島全体が国の天然記念物(天然保護地域)に指定されています。



イメージ



与那国島



講演内容 写真提供:マルベリー

日本最東端記念碑(南鳥島)

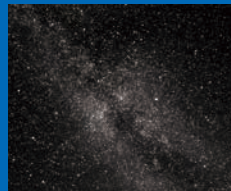

星空観測 イメージ

日本とゆかりのある地を探求する

日本と南洋の島々は海を越えて古くから交流がありました。台湾やパラオには日本統治時代の建物をはじめ、言葉や文化にも日本の影響が今も残ります。各地と日本の交流の歴史をたどる講演会も予定しています。



總統府(基隆)



日本・パラオ友好の橋(パラオ)

VIEW POINT

南鳥島

本州(東京)から約1800km離れた日本最東端の島。大海に浮かぶ三角形の板のような低平な島影が特徴です。

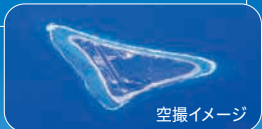

空撮イメージ

※実際には船上からご覧いただけます。

現地の食文化にふれる体験を

滋味豊かな台湾料理、シーフードや南国フルーツなど、その土地ごとの食文化にふれる楽しみも。「飛鳥Ⅲ」の「エムスガーデン」では、中華料理やフルーツビュッフェをご提供いたします。



フルーツビュッフェ イメージ



中華料理 イメージ

～飛鳥クルーズ就航35周年記念～

2027年 パシフィック ディスカバリークルーズ

A コース 横浜発着 2027年2月16日(火) ▶ 3月9日(火) 22日間

B コース 神戸発着 2027年2月17日(水) ▶ 3月10日(水) 22日間

月日	発着スケジュール	入港	出港	コース
2月16日 火	横浜 (乗船受付開始10:30頃)	14:00		A
2月17日 水	神戸 (乗船受付開始15:00頃)	14:00	17:00	B
2月18日 木	クルージング	—	—	
2月19日 金	クルージング	—	—	
2月20日 土	基隆(台湾) 観光	8:00	24:00	
2月21日 日	〈与那国島沖クルージング〉	—	—	
2月22日 月	安平(台湾) 初寄港 観光 連絡バス	8:00	18:00	
2月23日 火・祝		—	—	
2月24日 水	クルージング	—	—	
2月25日 木		—	—	
2月26日 金	パラオ 通船 観光	8:30 (停泊)		
2月27日 土	※上陸できません	—	6:30	
2月28日 日	クルージング	—	—	
3月1日 月	グアム 観光 連絡バス	7:00	22:30	
3月2日 火	クルージング	—	—	
3月3日 水		—	—	
3月4日 木	〈南鳥島沖クルージング〉	—	—	
3月5日 金	クルージング	—	—	
3月6日 土	父島 通船 観光	8:00 (停泊)		
3月7日 日	父島 通船 観光	—	16:30	
3月8日 月	〈鳥島沖クルージング〉	—	—	
3月9日 火	横浜	9:00	14:00	
3月10日 水	神戸	14:00		

■食事 Aコース:朝21回、昼21回、夕21回、Bコース:朝21回、昼21回、夕21回
 観光 寄港地観光ツアー:別料金・定員制 初寄港 飛鳥クルーズ初寄港地
 通船 上陸用ポートを使用し上陸する寄港地です。天候により上陸できない場合がございます。車いすに乗ったままではご乗船できません。P.16の注意事項をご確認ください。
 ※パラオでの上陸用ポートの運航は2月26日(9:30~16:00頃)のみとなります。2月27日の運航はございません。※父島での上陸用ポートの運航は日中(9:00~15:30頃)のみとなります。海面状況の急変等によりポートの運航ができなくなる場合がございますので島内での宿泊はご遠慮ください。
 ※各国、出入国審査にお時間を要する場合がございます。※与那国島および南鳥島、鳥島には上陸しません。※横浜乗船のお客様は2月17日神戸では外出できません。神戸下船のお客様は3月9日横浜では外出できません。※衛星通信規制のため、台湾公海内および台湾寄港中はインターネット接続サービスはご利用いただけません。※海洋生物はご覧いただけません。※天候および現地や航路上の状況、その他の事情により航路およびスケジュールは変更となる場合がございます。

●燃料価格の高騰に伴い、燃料費用の一部をお客様にご負担いただく場合がございます。燃料サーチャージの改定指標となる燃料価格は、2026年11月~2026年12月の1バレルあたりの平均原油価格に同期間の米ドル為替レートの平均値を掛け合わせた価格を適用いたします。設定金額は下表の通りです(お一人様あたり)。

燃料価格	15,000円以上16,000円未満	16,000円以上17,000円未満	17,000円以上18,000円未満	18,000円以上19,000円未満	19,000円以上20,000円未満	20,000円以上21,000円未満	21,000円以上22,000円未満	22,000円以上23,000円未満
燃料サーチャージ	17,000円	34,000円	51,000円	68,000円	85,000円	102,000円	119,000円	136,000円

※以降、燃料価格+1,000円を超える毎に燃料サーチャージの金額が17,000円ずつ増加します。※2026年5月現在は燃料価格が15,000円未満ですので、燃料サーチャージは発生していません。
 ※燃料サーチャージの金額は2027年1月頃にご案内いたします。

●旅行代金は海外の各港湾諸税を含んでいます。●旅行代金とは別に日本の国際観光旅客税(お一人様3,000円)が必要となります。旅行代金と合わせてお申し込みの旅行会社にお支払いください。●米国では、今後クルーズ旅客に対する課税制度が新たに導入される予定です(2026年5月現在)。導入される場合、旅行代金とは別にお支払いいただきます。詳細は決まり次第、お申し込みのお客様にご案内いたします。●当クルーズにご乗船の方は健康アンケートの提出が必要です。健康アンケートの内容によっては健康診断書をご提出いただきます(取得費用はお客様のご負担となります)。



飛鳥クルーズ就航35周年を記念して、「フォーシーズン・ダイニングルーム」と「エムスガーデン」でアニバーサリーメニューをご提供します。※詳細は船内にてご案内します。

My ASUKA CLUB 会員割引旅行代金 **20%引**

「My ASUKA CLUB」会員様は当クルーズのA・Bコースの旅行代金が20%割引になります。

My ASUKA CLUB 会員様限定特典 (A・Bコースご乗船のお客様対象)

『Future Cruise Credit 35万円分』プレゼント! ~飛鳥クルーズ就航35周年記念~

当クルーズA・Bコースご乗船の「My ASUKA CLUB」会員様には、クルーズ終了後に、次回の「飛鳥II」「飛鳥III」ご予約時の旅行代金へご利用いただけるデジタルご優待割引券『Future Cruise Credit 35万円分』をお贈りします。

※クルーズお申し込みの際に「My ASUKA CLUB」会員番号をお知らせください。
 ※デジタルご優待割引券は2027年3月24日(水)に発行予定です(発行月の月末から2年間有効)。当クルーズのご予約にはご利用いただけません。

旅行代金 A・Bコース共通(お一人様)

(単位:円)

客室タイプ	旅行代金		My ASUKA CLUB 会員割引旅行代金 20%引 *	
	2名1室利用時	1名1室利用時	2名1室利用時	1名1室利用時
ソロバルコニー	—	2,500,000	—	2,000,000
アスカバルコニーD	1,790,000	2,864,000	1,432,000	2,291,200
アスカバルコニーC	1,850,000	2,960,000	1,480,000	2,368,000
アスカバルコニーB	1,900,000	2,660,000	1,520,000	2,128,000
アスカバルコニーA	1,960,000	2,744,000	1,568,000	2,195,200
ジュニアスイート	2,920,000	4,672,000	2,336,000	3,737,600
ミッドシップスイート	3,290,000	5,264,000	2,632,000	4,211,200
アスカスイート	4,390,000	7,024,000	3,512,000	5,619,200
パノラマスイート	5,480,000	8,768,000	4,384,000	7,014,400
キャプテンズスイート	6,940,000	11,104,000	5,552,000	8,883,200
グランドベントハウス	9,140,000	18,280,000	7,312,000	14,624,000
ロイヤルベントハウス	10,050,000	20,100,000	8,040,000	16,080,000

※3名利用・4名利用の場合は裏表紙の案内をご確認ください。
 *会員割引旅行代金は お申し込み時に「My ASUKA CLUB」会員であることが条件です。
 お申し込みの際には「My ASUKA CLUB」会員番号をお知らせください。
 ※Aコースのお客様で2027年3月10日神戸にて下船される場合は、1泊分の追加料金が必要です。詳しくはお問い合わせください。

旅券・査証について(2026年5月現在の情報) ●有効期限が2027年8月27日以降の旅券(パスポート)が必要です。●グアムではグアム-北マリアナ諸島連邦電子渡航認証「Guam-CNMI ETA」またはESTA(電子渡航認証システム)による認証取得、もしくは査証(ビザ)が必要です。査証は米国査証免除プログラムの非適格条項に該当する場合に必要です。●18歳未満の方が両親と同伴しない旅行をする場合(単独や片方の親のみ、または親以外の大人の方と旅行する場合)、入国に際して親の「渡航同意書」(英文)の提示を求められる場合があります。

海外旅行保険ご加入のすすめ

旅行中の思わぬアクシデントに備え、海外旅行保険への加入をおすすめします。詳しくはお申し込みの旅行会社にお問い合わせください。

現地の文化や自然に深くふれる 寄港地観光ツアー(一例)

寄港地の魅力をより深く探訪。
 現地の文化にふれる、とっておきの旅へ

※寄港地観光ツアーは郵船クルーズ株式会社が企画・実施します(別料金・定員制)。寄港地観光ツアーの予約受付についてはP.17をご参照ください。



台北の象徴「圓山大飯店」の地下に眠る「秘密の地下トンネル」



パラオの秘境「ミルキーウェイ」にて、自然の恵みを全身で享受する「泥パック体験」



小笠原諸島の碧き海へ送り出す「アオウミガメの放流見学」



九份(基隆) 観光



ロックアイランド(パラオ) 観光



正統鹿耳門聖母廟(安平) 観光

山と海が抱く、台湾の玄関港 九份や台北に足を延ばして

2/20 ^{キールン}基隆(台湾)

三方を山に囲まれた深い入り江に開けた港町・基隆は、台湾北部の玄関口。石畳の細い路地に赤い提灯が連なる九份や、ランタン飛ばしで有名な十分に足を延ばせます。台北まで行く寄港地観光ツアーに参加し、唯一無二の至宝を所蔵する国立故宮博物院や、台北最古の寺院・龍山寺、白い大理石と青い瑠璃瓦、北京の天壇様式を取り入れた独特の設計が施された中正紀念堂などを訪れるのもおすすめです。

観光 国立故宮博物院と忠烈祠、レトロな街・九份散策 など



中正紀念堂 観光



国立故宮博物院 観光



安平古堡 観光

古城と緑と美食が織りなす 台湾の歴史が詰まった港町

2/22 ^{アンピン}安平(台湾) 初寄港



赤崁楼 観光



安平樹屋 観光

台南市の歴史地区として知られる安平へ飛鳥クルーズとして初寄港。台湾最古の城塞・安平古堡や、日本統治時代初期の建物がガジュマルの木に侵食された安平樹屋など、歴史探訪ができます。美食の街としても知られ、名物・担仔麵(タンツーメン)などのグルメも楽しみです。

観光 台湾の古都台南観光、八田與一ゆかりの鳥山頭ダム など

連絡バス 安平古堡周辺



ベリリュー島 観光

世界遺産の海の楽園 日本と繋がる歴史も

2/26 パラオ

西太平洋マイクロネシアに位置するパラオは、手つかずのサンゴ礁と豊かな生態系が世界遺産にも登録された、海の楽園。緑をまとった無数の島々が点在する絶景は、日本の松島に似た多島美から“パラオ松島”と呼ばれます。天然の泥バックが体験できるミルクィウェイや、無人島でのシュノーケリングなど、南の楽園ならではの体験をぜひ。かつて日本の委任統治領で、ベリリュー島の戦跡や慰霊碑はパラオと日本の歴史を静かに伝えます。

観光 パラオ松島ボート遊覧、ベリリュー島1日観光など [連絡上陸地点](#) パラオパシフィックリゾート



ミルクィウェイ 観光



恋人岬(グアム) 観光



アイランドカルチャーショー(グアム) 観光



旭山から二見湾の眺め(父島)

チャモロ文化と 美しきビーチの楽園

3/1 グアム

熱帯のビーチ、チャモロの村々で知られるリゾート島・グアム。タモン湾を一望する断崖・恋人岬は、グアムのシンボリックな絶景スポットです。白砂のビーチが広がるタモンでは、リゾート気分で散策もおすすめ。スペイン統治時代の面影が残るスペイン広場には、総督邸跡やチョコレートハウスなど見どころが点在し、チャモロ文化にも触れられます。

観光 海中展望塔とイルカウォッチング、グアム観光とアイランドカルチャーショー など
連絡バス タモン地区



アブガン砦 観光



タモンビーチ



大村海岸

船でしか辿り着けない ボニンブルーの海へ

3/6・7 父島(小笠原)



小笠原固有種マルハチ



漁船による見送り風景

本州(東京)から1000km南に浮かぶ父島は、世界自然遺産に登録された小笠原諸島の中心島。「ボニンブルー」と呼ばれる透明度抜群の紺碧の海では、この時期クジラを見るチャンスがあります。本州から遠く離れた絶景の孤島は、数多くの固有種が暮らす生物の楽園。亜熱帯のジャングルをガイドと歩く寄港地観光ツアーも、ここでしかできない体験が待っているはず。出港時の地元の漁船による見送りも、船旅の思い出に彩りを添えるでしょう。

観光 ホエールウォッチング、小笠原固有種探索 など

寄港地観光をより楽しむために

トラベラーズサロンで情報収集

各寄港地のおすすめ観光地や名産品などを「トラベラーズサロン」(5デッキ)にてご紹介します。それぞれの寄港地の観光・文化スポットはもちろん、現地で味わいたいもの、買いたいお土産など、情報収集にご活用ください。



※実施日・時間等の詳細は乗船後に船内スケジュールをご確認ください。

パラオパシフィック リゾートに上陸

パラオ随一のビーチリゾート「パラオパシフィックリゾート」。約300mにわたる白砂のプライベートビーチやプールで南国気分が味わえます。※詳細は船内にてご案内します。





総統府（台湾） 講演内容



南鳥島（日本）イメージ 講演内容



日本・パラオ友好の橋（パラオ） 講演内容

講演内容 船内での講演内容に関連する場所となります。実際に観光でご案内する場所ではございません。

Entertainment

「飛鳥Ⅲ」スペシャルゲストによるエンターテインメント

※乗船区間は変更となる場合があります。

心に染み入る「島唄」を洋上で

あたたかく包み込むジャズの音色

時代を紡ぐ、永遠の歌姫



宮沢和史

(シンガーソングライター)

PROFILE
1989年 THE BOOM
のボーカリストとしてデ
ビュー。代表作『島唄』は
広い地域で愛されてい
る。2024年にデビュー
35周年を迎え、アルバム
『～35～』をリリース。

●乗船区間● 横浜～基隆



海野雅威

(ピアニスト)

PROFILE
東京藝術大学在学中から活動を
始め、2008年NYへ移住。日本人
初、ジミー・コブ、ロイ・ハーグロ
ヴのレギュラーメンバーとして活
躍。コロナ禍でピアニスト生命に
関わる重傷を負ったが不屈の精
神で奇跡的に復帰を遂げた。

Photo by John Abbott

●乗船区間● 安平～グアム



伊東ゆかり

(歌手)

PROFILE
中尾ミエ、園まりとともに「3
人娘」としてトリオを組み、人
気者に。“小指の思い出”の
爆発的ヒットで日本レコード
大賞・歌唱賞受賞。2025年
「徹子の部屋コンサート」東京、
大阪で中尾ミエと出演。

●乗船区間● グアム～横浜

「飛鳥Ⅲ」初のゲストシェフとして
ラ・ベツラの落合 務シェフが乗船！

落合シェフが創造する
「飛鳥Ⅲ」での美食の世界を
ご堪能ください。

落合 務 (ラ・ベツラ・ダ・オチアイ)

PROFILE

名店での経験やイタリア料理修業を経て1997年ラ・
ベツラを開店。2020年黄綬褒章など受章多数。

●乗船区間● 横浜～安平

※乗船区間は変更となる場合があります。

※当クルーズでは「飛鳥Ⅲ」ならではのカタチで、落合シェフによる料理監修や演出を予定し
ています。提供レストランやメニューなどの詳細は船内にてご案内します。



現地の歴史・文化について、
専門家をお招きしてお届けする講演会

- ◆台湾の歩みと日台関係の基礎知識
- ◆台湾の中の日本

片倉佳史

PROFILE 台湾在住作家。武蔵野大学客員教授。台湾に残る日本統治時代の遺構を探し
記録している。地理・歴史、原住民族の風俗・文化、グルメ、鉄道などのジャンルで執筆・
撮影を続けており、これまでに手がけてきた台湾のガイドブックはのべ約40冊を数える。

- ◆南洋航路がもたらした小笠原諸島とパラオなどの文化の繋がりに
- ◆小笠原返還の記録

セーボレー孝

PROFILE 米軍統治下の小笠原諸島の父島で生まれる。1830年、無人島であったボニ
ン・アイランド(小笠原)に初期入植したアメリカ人ナサニエル・セーボレーの5代目子孫。
小笠原の歴史調査をライフワークとしながら、後世に歴史を伝える活動をしている。

- ◆父島から本州よりも遠い、遙か孤絶の島・南鳥島
- ◆南鳥島周遊時 船上解説

竹澤博隆

PROFILE 小笠原諸島全島を訪れたことがある、海の中から山まで知り尽くす自然ガイド。
観光協会理事を歴任し、地域課題解決に取り組む株式会社小笠原エコツーリズムリゾ
ート代表取締役。現在は小笠原ラム酒事業再生に奮闘中。

移ろう色彩を楽しむ、
洋上のサンセットライブ

当クルーズではドレスコードを白にした
「ホワイトパーティー」やサンセットライブを
お楽しみいただけます。白をとり入れた
おしゃれに身を包み、ドリンク片手に夕日
を眺めながら、珠玉のライブ音楽を。



※講演内容は変更となる場合があります。

※当パンフレットでは、現地の意向を尊重し、「原住民族」という用語を使用しています。

日本の文化に包まれながら

360度海に囲まれる非日常の世界。22日間のディスカバリークルーズでは、一日の過ごし方もお一人おひとりのリズ
夜は美食や美酒、華やかなエンターテインメントを。そして一日の終わりにはゆったりと

Morning & Day Time

モーニング&デイトタイム

海風を感じながら デッキウォーク

朝のウォーキングは、「プロムナードデッキ」(6デッキ)で。しっかり歩いてみたい人に向けて、インストラクターとともに1周426mを4周めぐるプログラム「ウォーク・ア・マイル」も実施しています。爽やかな日差しと海風と一緒に、気持ちよく1日をはじめてみてはいかがでしょうか。



お好きな場所で お好きな飲み物を

「ビスタラウンジ」(11デッキ)では、移ろいゆく景色を眺めながら自分自身で挽いた豆で淹れたコーヒーを、「ギャラリーカフェ」(6デッキ)では、お湯を入れると花が開く工芸茶とともにアート鑑賞を楽しめます。

※ラウンジやカフェでのお飲み物はインクルーシブです(アルコールおよび一部ノンアルコール飲料を除く)。

エアリアルヨガに 挑戦

いつもとは少し違うスタイルで身体を動かしてみたい。そんな時は「スタジオA3」(11デッキ)にて、エアリアルヨガに挑戦してみてもいいかもしれません。インストラクターによる少人数制の丁寧なレッスンで、初めての方でもクルーズ中に上達も期待できます。

※エアリアルヨガは有料・予約制です。ご予約はご乗船後に承ります。



アートツアーで 日本の美を堪能

「飛鳥Ⅲ」の特長のひとつでもある船内に飾られた数々のアート作品。日本のアート界を牽引する作家のものから、新進気鋭の作家のもの、公募によるアートまで幅広い作品が飾られています。船内の公募アートをすべてめぐるとなんと5000歩に及ぶことも。アートと共に旅をする優雅な時間をお楽しみください。一部展示作品やアートオリジナルグッズの販売も行っています。



階段アート・平松 礼二作「春の光・鯉」

講演会でより深く学ぶ

冒険心と知的好奇心を満たすディスカバリークルーズならではの多種多様な講座が、終日航海日を鮮やかに彩ります。なかなか訪れることができない今回の貴重な航路だからこそ、専門家による解説でより深くその魅力をお伝えします。この他、乗組員による講演も開催するなど、多彩なコンテンツをご用意し22日間で好奇心で満たし続けます。



ワークショップで新たな趣味を発見



イメージ

専門講師によるアーツ&クラフトなどといった趣味が広がるものから、乗組員によるストールの巻き方などの日常で役立つ実用的なものまで、多彩なワークショップを実施しています。

※一部有料・予約制のワークショップがあります。ご予約は乗船後に承ります。

サロン&スパでリラックス

終日航海日に特におすすめするのは「アスカ サロン&スパ」(12デッキ)。越えしに広がる海の情景に心奪われます。オリジナルコスメを使用したボディトリートメントやヘッドスパはまさに至福のひとつ。ペアでの利用も可能なので、お二人で安らぎの時間をお過ごしください。

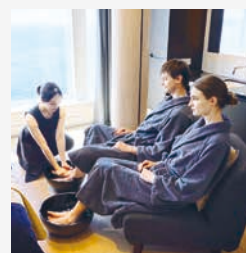

※「アスカ サロン&スパ」のメニューは有料・予約制です。ご予約はご乗船後に承ります。

ら、暖かい南の海をめぐる

ムのままに。日中は体を動かしたり、のんびりとバルコニーで海を眺めたり、文化や学びに触れるなど選択肢は自在。お風呂でリラックス。心地よさが広がる「飛鳥Ⅲ」で「最幸の時間」をご堪能ください。

Evening Time

イブニングタイム

アペリティフから始まる 彩りの夜

クルーズの夜を彩るアペリティフ。夕陽を眺めながら客室のバルコニーでもぜひ特別な一杯。「マリナーズクラブ」(6デッキ)や「アンカーバー」(5デッキ)では「飛鳥Ⅲ」ならではの創意が光るメニューをご用意してお待ちしております。

※バーでの飲料は有料です。
※ベントハウス・スイートクラスはご乗船時にウェルカムドリンクをご用意します(インクルーシブ)。



イメージ

パフォーミングアーツで刺激的な時間を

パフォーミングアーツを楽しむなら「リュミエールシアター」(6デッキ)へ。最新鋭のホログラフィックスクリーンやLEDスクリーンを搭載。デジタル技術を駆使した幻想的でダイナミックなデジタルアート映像と優美なダンスが融合した唯一無二のパフォーミングアーツに心奪われます。



パフォーミングアーツ「KAGUYA」(一旗)

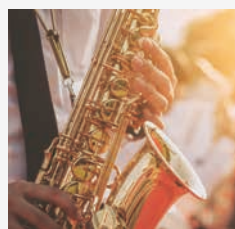

船上ライブに酔いしれる

ジャズ、ポップス、クラシック……。様々なジャンルの音楽を楽しむことができるスポットが船内の至る所にあります。昼間は船内に飾られたアート作品を鑑賞し、夜は音楽を楽しむ。一日中芸術に浸ることができるのも「飛鳥Ⅲ」ならではの楽しみ方のひとつです。

Column

記念日にふさわしいショッピングも

船内にはドレスアップのお供として「ブティック シェルメ」と「ジュエリーオーブ」(共に5デッキ)、クルーズライフを華やかにしてくれる「フラワーハウス」(7デッキ)など、最幸の時間を過ごすためのショップをご用意しています。旅の時間を「飛鳥Ⅲ」がセレクトしたアイテムと一緒に過ごしてください。



カジノ アンティで洋上ならではの熱い夜を

船内を華やかに彩る「カジノ アンティ」(6デッキ)ではエレガントカジュアルな装いに身を包み、刺激的な時間を。初めてチャレンジする方には、ブラックジャックやルーレットなど、オーソドックスなゲームの基本を解説する教室も。経験者向けにはスキルアップ教室やクラブス、ポーカールームなど多彩なゲームもご用意しています。

※「飛鳥Ⅲ」は日本船籍につき、カジノのチップやコインを現金や記念品に交換することはできません。



アンカーバーで銘酒を 片手に語らいを

食前、食後は「アンカーバー」(5デッキ)でゆったりとしたくつろぎの時間を。ここでは日本ゆかりの厳選したお酒をお楽しみいただけます。ウイスキー好きの方は、「ジャパニーズ ウイスキー セミナー」へ。様々なウイスキーをテイastingしながら、国産ウイスキーの魅力を楽しみつつ学ぶことができます。

※ウイスキーセミナーは有料・予約制です。ご予約は乗船後に承ります。

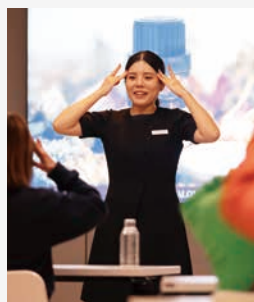

ナイトタイムも ワークショップを開催

ワークショップは夕方から夜間にも開催します。どなたでも絵画で本格的な仕上がりが目指せるアート体験や、「アスカ サロン&スパ」のスタッフによるセルフリラクゼーション講座など、様々なジャンルが開かれています。知的な夜のお供にぜひご利用ください。

※一部有料・予約制のワークショップがあります。ご予約は乗船後に承ります。



個性豊かな6つのレストランで至福の時間を
船内で堪能する妥協なきこだわりの美食

夕暮れが待ち遠しくなる毎日のディナー。バラエティ豊かなメニューをご用意し、クルーズライフを彩ります。
どこを航海していても朝食から和食をお召し上がりいただけるのも飛鳥クルーズの魅力です。



フォーシーズン・
ダイニングルーム
Four Seasons Dining Room

日本で育まれてきた洋食メニューと日本船ならではの和の味わいを季節ごとにご用意しています。夕食時には洋食と和食のコース料理を日替わりでご提供するほか、アラカルトも豊富に取り揃えていますのでお好みに合わせてお好きなメニューをお選びいただけます。

ロケーション：5デッキ後方
営業：朝食、昼食、夕食
予約：不要
席料：不要



エムスガーデン
EMS Garden

1日を通して楽しめる、多彩な味わいのビュッフェレストラン。お客様のクルーズライフに寄り添う豊かな食の時間を提供します。開放感あふれる11デッキで景色の移ろいを感じながら、1日に何度でも訪れたくなるレストランです。営業時間中いつでもドリンクコーナーのアルコールがインクルーシブなもの嬉しいポイントです。

ロケーション：11デッキ後方
営業：朝から深夜まで時間帯に合わせた料理を提供
予約：不要
席料：不要

ノブレス Noblesse

厳選した食材を「飛鳥キュイジーヌ」に仕上げる唯一無二のフランス料理。ワインに合わせたお料理をペアリングでオーダーできるプレミアワイン専用テーブルもございます。

ロケーション：6デッキ右舷後方
営業：夕食
予約：必要
席料：不要



アルマーレ Al mare

魚介や肉をメインとした厳選食材から、お好みのメニューが選べるプレゼンテーションスタイルのレストラン。至高のイタリア料理をどうぞ。

ロケーション：6デッキ左舷後方 営業：夕食
席料：お一人様10,000円 予約：必要
※ベントハウスクラスおよびキャプテンズスイートとパノラマスイートのお客様は席料がインクルーシブ。
※席料は2026年5月現在の情報です。

海彦 UMIHIKO

こだわりの出汁で仕立てた割烹料理。伝統の粋を感じる空間で、心ゆくまでお楽しみください。

ロケーション：6デッキ右舷後方 営業：夕食
席料：お一人様10,000円 予約：必要
※ベントハウスクラスおよびキャプテンズスイートとパノラマスイートのお客様は席料がインクルーシブ。
※席料は2026年5月現在の情報です。



グリルレストラン パペンブルグ Grill Restaurant Papenburg

厳選した肉や魚介、新鮮な野菜をシンプルに焼き上げるグリル料理レストラン。多彩なスパイスで味わいも広がります。

ロケーション：11デッキ後方
営業：夕食
予約：必要
席料：不要

インルームダイニング

ベントハウスクラス、スイートクラスのお客様は、朝食、昼食、夕食を客室にお届けするインルームダイニングサービスをご利用いただけます(インクルーシブ・乗船後予約制)。

共通のご案内

※お料理写真は全てイメージです。季節や仕入れ状況に応じて食材を活かしたメニューをご提供します。
※席料にはお食事代が含まれます。
※予約制レストランは乗船前にご予約いただけます。乗船前予約回数は乗船泊数や客室クラスにより異なります。詳しくはP.17のご案内をご参照ください。
※「アルマーレ」「海彦」は13歳未満の方はご利用いただけません。
※アルコールおよび一部のノンアルコール飲料は有料です。
※「エムスガーデン」では営業時間内、ドリンクコーナーのアルコールはインクルーシブです。
※食物アレルギーでお食事の対応が必要な場合は、ご乗船後に船内の「お食事に関するご相談デスク」にてご相談を承ります。ご乗船前に「船内でお食事対応について」の書面をお渡ししますので、お申し込みの際に旅行会社にお申し出ください。

レストラン情報は
こちらから



ロイヤルペントハウス

Royal Penthouse

個性とステイタスを兼ね備えた最上級客室。
ペントハウスコンシェルジュサービスや特別な
インクルーシブサービスが付き、各種予約も最優先で。

DATA

客室クラス：ペントハウス
ロケーション：9デッキ
客室数：2室
面積：114.8㎡ ※バルコニーを含む
利用可能人数：1～4名
※スタッキングベッド2台使用により4名利用可能。

【特別なサービス】

- ・ペントハウスコンシェルジュサービス
- ・お客様サポートデスクによる乗船前お伺いサービス

【主なインクルーシブ（席の確保も含まれます）】

- ・寄港地観光ツアー*1
- ・レストランの席料/ルームサービス/インルームダイニング
- ・クリーニングサービス
- ・アクティビティ
- ・宅配便サービス*2
- ・アスカラウンジ利用（横浜港大さん橋国際客船ターミナル出港時）

*1：航空機移動や宿泊を伴うツアーを除きます。

*2：海外乗下船時を除きます。

ペントハウスコンシェルジュサービス（一例）

- ・ウェルカムサービス・靴磨き・荷解き&荷造り
- ・船内見学ツアー・記念日のお祝い

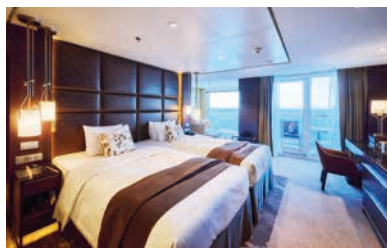

【設備】リビングルーム/ダイニングエリア（シンク付き）/プライベートバルコニー/セパレートベッドルーム/ツインベッド（スタッキングベッド2台）/サンルーム/書斎/マルチスペース/バスルーム（海側/バスタブ、洗い場付き）/シャワーブース/ダブルボウル洗面台/シャワー付きトイレ/ゲスト用トイレ/ウォークスルークローゼット/テレビ（リビングルーム、ベッドルーム）/ワインセラー/冷蔵庫/電気ケトル/加湿器/金庫/双眼鏡/ドライヤー/バスアメニティ/スキンケア/バスローブ/パジャマ/乾燥機能付き洗濯機/風呂敷/タブレット端末

グランドペントハウス

Grand Penthouse

広々とした客室から一望できる大海原の絶景と
心地よさを追求した贅沢な設えが魅力。
自由でリラックスした時間が過ごせます。

DATA

客室クラス：ペントハウス
ロケーション：9デッキ
客室数：4室
面積：93.0㎡ ※バルコニーを含む
利用可能人数：1～3名
※スタッキングベッド1台使用により3名利用可能。

【特別なサービス】

- ・ペントハウスコンシェルジュサービス（お客様のご要望により提供）
- ・お客様サポートデスクによる乗船前お伺いサービス

【主なインクルーシブ（席の確保も含まれます）】

- ・寄港地観光ツアー*1
- ・レストランの席料/ルームサービス/インルームダイニング
- ・クリーニングサービス
- ・アクティビティ
- ・宅配便サービス*2
- ・アスカラウンジ利用（横浜港大さん橋国際客船ターミナル出港時）

*1：航空機移動や宿泊を伴うツアーを除きます。

*2：海外乗下船時を除きます。

ペントハウスコンシェルジュサービス（一例）

- ・ウェルカムサービス・靴磨き・荷解き&荷造り
- ・船内見学ツアー・記念日のお祝い



【設備】リビングルーム/ダイニングエリア（シンク付き）/プライベートバルコニー/セパレートベッドルーム/ツインベッド（スタッキングベッド1台）/書斎/バスルーム（海側/バスタブ、洗い場付き）/シャワーブース/ダブルボウル洗面台/シャワー付きトイレ/ゲスト用トイレ/ウォークスルークローゼット/テレビ（リビングルーム、ベッドルーム）/ワインセラー/冷蔵庫/電気ケトル/加湿器/金庫/双眼鏡/ドライヤー/バスアメニティ/スキンケア/バスローブ/パジャマ/乾燥機能付き洗濯機/風呂敷/タブレット端末

キャプテンズスイート

Captain's Suite

船首の両サイドに位置する、
4室限定のコーナースイート。
ベッドルームとバスルームの窓は船首方向に配され、
航海士の視点で海を眺めるような
特別な体験が味わえます。

DATA

客室クラス：スイート
ロケーション：8、9デッキ
客室数：4室
面積：87.1㎡ ※バルコニーを含む
利用可能人数：1～3名
※スタッキングベッド1台使用により3名利用可能。

【インクルーシブ】

- ・レストランの席料／インルームダイニング
- ・アスカラウンジ利用(横浜港大さん橋国際客船ターミナル出港時)

【先行予約】 ・寄港地観光ツアー ・レストラン

※寄港地観光ツアーは有料です。
※寄港地観光ツアーと一部レストランは定員制です。
※先行予約(先着順)には「My ASUKA CLUB」の入会が必要です。
詳細はP.17をご覧ください。

【設備】リビングエリア／ダイニングスペース(シンク付き)／プライベートバルコニー／セパレートベッドルーム／ツインベッド(スタッキングベッド1台)／バスルーム(海側／バスタブ、洗い場付き)／ダブルボウル洗面台／シャワー付きトイレ／ウォークインクローゼット／テレビ(リビングエリア、ベッドルーム)／冷蔵庫／電気ケトル／加湿器／金庫／ドライヤー／バスアメニティ／スキンケア／バスロープ／風呂敷／タブレット端末

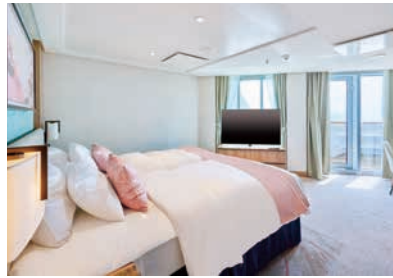

※船首向きのバルコニーは航行中アクセスが制限される場合がございます。また夜間航行中は船首向きの窓はカーテンを開けていただく必要がございます。

パノラマスイート

Panorama Suite

船尾の両サイドに位置し、
広々としたバルコニーが
特長の8室限定のコーナースイート。
出港時の景色はロマンティックな
ひとときを演出します。

DATA

客室クラス：スイート
ロケーション：7、8、9、10デッキ
客室数：8室
面積：67.3㎡ ※バルコニーを含む
利用可能人数：1～3名
※スタッキングベッド1台使用により3名利用可能。

【インクルーシブ】

- ・レストランの席料／インルームダイニング
- ・アスカラウンジ利用(横浜港大さん橋国際客船ターミナル出港時)

【先行予約】 ・寄港地観光ツアー ・レストラン

※寄港地観光ツアーは有料です。
※寄港地観光ツアーと一部レストランは定員制です。
※先行予約(先着順)には「My ASUKA CLUB」の入会が必要です。
詳細はP.17をご覧ください。

【設備】リビングエリア／ミニバー(シンク付き)／プライベートバルコニー／セパレートベッドルーム／ツインベッド(スタッキングベッド1台)／バスルーム(海側)／バスタブ、洗い場付き)／ダブルボウル洗面台／シャワー付きトイレ／ウォークインクローゼット／テレビ(リビングエリア、ベッドルーム)／冷蔵庫／電気ケトル／加湿器／金庫／ドライヤー／バスアメニティ／スキンケア／バスロープ／風呂敷／タブレット端末



※デッキによってバルコニーの形状や面積が異なります。

アスカスイート

ASUKA Suite

日本のお客様にとって使いやすい設計を追求した「飛鳥」を名に冠した8室限定のスイート。
巧みに仕切られたリビングエリアとベッドルーム、洗い場を併設した日本スタイルのバスルームなど快適にくつろげます。

DATA

客室クラス：スイート
ロケーション：9、11デッキ
客室数：6室+ユニバーサル仕様客室2室
面積：48.5㎡(ユニバーサル仕様は45.9㎡) ※バルコニーを含む
利用可能人数：1～3名 ※ソファベッド1台使用により3名利用可能。

【インクルーシブ】 ・インルームダイニング

【先行予約】 ・寄港地観光ツアー ・レストラン

※寄港地観光ツアーと一部レストランは有料・定員制です。
※先行予約(先着順)には「My ASUKA CLUB」の入会が必要です。詳細はP.17をご覧ください。

【設備】リビングエリア/ミニバー(シンク付き)/バーカウンター/プライベートバルコニー/セパレートベッドルーム/ツインベッド(ソファベッド1台)/バスルーム(バスタブ、洗い場付き)/ダブルボウル洗面台/シャワー付きトイレ/ウォークインクローゼット/テレビ(リビングエリア、ベッドルーム)/冷蔵庫/電気ケトル/加湿器/金庫/ドライヤー/バスアメニティ/スキンケア/バスローブ/風呂敷/タブレット端末



ユニバーサル仕様

※ユニバーサル仕様の客室は間取りならびに一部設備が異なります。バスルームはバスタブのみとなり、洗い場はございません。詳しくはお問い合わせください。

ミッドシップスイート

Midship Suite

A47
meets

コンテンポラリーな内装デザインで、
天体をテーマカラーとしたグラデーションで彩られたスイート。
和の趣のある素材の質感が心地よく、
いつまでも過ごしたくなるリラックス空間が広がります。

DATA

客室クラス：スイート
ロケーション：7、8、9、10、11デッキ
客室数：52室+ユニバーサル仕様客室2室
面積：44.3㎡(ユニバーサル仕様は44.9㎡) ※バルコニーを含む
利用可能人数：1～2名(一部3名)
※一部客室はソファベッド1台使用により3名利用可能。

【インクルーシブ】 ・インルームダイニング

【先行予約】 ・寄港地観光ツアー ・レストラン

※寄港地観光ツアーと一部レストランは有料・定員制です。
※先行予約(先着順)には「My ASUKA CLUB」の入会が必要です。詳細はP.17をご覧ください。

【設備】リビングエリア/ミニバー(シンク付き)/プライベートバルコニー/セパレートベッドルーム/ツインベッド(ソファベッド1台、一部客室のみ)/バスタブ/ダブルボウル洗面台/シャワー付きトイレ/ウォークインクローゼット/テレビ(リビングエリア、ベッドルーム)/冷蔵庫/電気ケトル/加湿器/金庫/ドライヤー/バスアメニティ/スキンケア/バスローブ/風呂敷/タブレット端末



ユニバーサル仕様

※ユニバーサル仕様の客室は間取りならびに一部設備が異なります。バスルームはバスタブのみとなり、洗い場はございません。詳しくはお問い合わせください。



A47
meets

ミッドシップスイートで「日本の魅力」を再発見 — 《特別企画》ASUKA III meets 47都道府県

「ミッドシップスイート」では47都道府県を各室に割り当て、名産を使用したウェルカムスイーツやドリンク、伝統工芸作品や特産品を各室にご用意します。各地の魅力を五感で楽しめるプロジェクトです。

※各都道府県の客室番号一覧はデッキプラン(P.19)をご参照ください。
※写真はイメージです。商品は予告なく変更となる場合がございます。



「ASUKA III meets 47都道府県」と各地の魅力を発信中 ▶ <https://a47.asukacruise.co.jp/>

ジュニアスイート

Junior Suite

船尾方向にバルコニーを備えた8室限定のスイート。
大海原に描かれる白い航跡を眺めながら、
贅沢なひとときが過ごせます。

DATA

客室クラス：スイート
ロケーション：7、8、9、10デッキ
客室数：8室
面積：33.0㎡ ※バルコニーを含む
利用可能人数：1～2名

※デッキによってバルコニーの
形状や面積が異なります。

【インクルーシブ】 ・インルームダイニング

【先行予約】 ・寄港地観光ツアー ・レストラン

※寄港地観光ツアーと一部レストランは有料・定員制です。
※先行予約(先着順)には「My ASUKA CLUB」の入会が必要です。詳細はP.17をご覧ください。



【設備】リビングエリア／ミニバー(シンク付き)／プライベートバルコニー／セパレートベッドルーム／ツインベッド／バスタブ／洗面台／シャワー付きトイレ／ウォークインクローゼット／テレビ／冷蔵庫／電気ケトル／加湿器／金庫／ドライヤー／バスアメニティ／スキンケア／バスローブ／風呂敷／タブレット端末



アスカバルコニー

ASUKA Balcony



世界も認めるくつろぎのバルコニー客室。
光あふれる現代的なレジデンシャル・スタイルが、
快適さと居心地の良さを演出します。

DATA

客室クラス：バルコニー
ロケーション：7、8、9、10、11デッキ
※ロケーションによってA、B、C、Dの4つに分かれます。

客室数：241室
面積：22.0㎡
※バルコニーを含む
利用可能人数：1～2名

※船首向きの客室は航行中バルコニーへのアクセスが制限される場合がございます。また夜間航行中はカーテンを開けていただく必要がございます。※船尾向きの客室はデッキによってバルコニーの形状や面積が異なります。



【設備】ミニバー(シンク付き)／プライベートバルコニー／ツインベッド／バスタブ／洗面台／シャワー付きトイレ／ウォークインクローゼット／テレビ／冷蔵庫／電気ケトル／金庫／ドライヤー／バスアメニティ／スキンケア／風呂敷／タブレット端末



ソロバルコニー

Solo Balcony

「アスカバルコニー」のクオリティを取り入れ、
お一人様向けの客室に。
広々としたベッドとくつろぎのソファを配置し、
十分なスペースを確保しています。
一人旅を優雅に楽しみたいお客様に最適な空間です。

DATA

客室クラス：バルコニー
ロケーション：7、8、9、10デッキ
客室数：22室
面積：19.4㎡ ※バルコニーを含む
利用可能人数：1名



【設備】ミニバー(シンク付き)／プライベートバルコニー／セミダブルベッド／バスタブ／洗面台／シャワー付きトイレ／ウォークインクローゼット／テレビ／冷蔵庫／電気ケトル／金庫／ドライヤー／バスアメニティ／スキンケア／風呂敷／タブレット端末



「飛鳥Ⅲ」乗船の
記念にギフトサービスを

飛鳥クルーズ オンラインショップでは、「飛鳥Ⅲ」乗船のお客様へ、客室に商品をお届けする「ギフトサービス」を行っています。ご自身の乗船記念に、または大切な方への贈り物としてどうぞご利用ください。

飛鳥クルーズオンラインショップはこちら <https://shop.asukacruise.co.jp/>
※ギフトサービスはクルーズ開始の約1カ月前から2週間前までの期間に承ります。



ドレスコード

日中はリラックスできる服装でお過ごしください。夕刻以降はエレガントカジュアルな服装で思いおもいのお洒落をお楽しみください。航海中の船内は、突然大きな揺れが発生する場合がございます。安全上、下駄や草履、サンダル(かかとが固定されないもの)のご着用は、終日ご遠慮ください。ただし、プールサイドおよびグラนด์スパ往來時のビーチサンダル、和服の際のお履き物は除きます。

※夕刻以降は、ショートパンツやノースリーブのTシャツ、ビーチサンダル、ダメージの激しい服や靴(汚れやほつれなど)、野球帽などのキャップはご遠慮ください。

陸上との通信・連絡について

- **Free Wi-Fi** 船内施設および全客室でFree Wi-Fiおよびインターネット接続サービスがご利用いただけます。スペースX社が開発した衛星通信サービス Starlink(スターリンク)を導入し、快適なインターネット環境をご提供いたします。

※船上では通信状況によって制限が発生する場合がございます。※衛星通信規制のため、台湾公海内および台湾寄港時はインターネット接続サービスをご利用いただけません。

- **電話** 客室に備え付けの電話から直接ダイヤル通話ができます(有料)。
- **携帯電話** 沿岸航行中、通話可能な海域もございます。通話はオープンデッキおよびご自身の客室にて行ってください。

船内で有料となるもの

船内での基本的なお食事や軽食、客室にあるお飲物はインクルーシブ(旅行代金に含まれます)です。寄港地観光ツアーやショッピング、「アスカ サロン&スパ」の利用料、「アルマーレ」・「海彦」の席料、ルームサービス、アルコールおよび一部ノンアルコール飲料、有料アクティビティ、カジノ、診療代などお客様が個人的にご利用になるものが有料となります。本クルーズは、外航のため消費税はかかりません。なお、チップは必要ございません。

※ベントハウスクラスのお客様は寄港地観光ツアー(航空機移動や宿泊を伴うツアーを除きます)と「アルマーレ」・「海彦」での席料/ルームサービス、有料アクティビティはインクルーシブとなります。

※キャプテンズスイートとパノラマスイートのお客様は「アルマーレ」・「海彦」での席料はインクルーシブとなります。

船内での支払いについて

船内での支払いはクレジットカードまたは現金でご精算ください。精算に利用されるクレジットカードは、乗船前および乗船後にご登録いただくことが可能です。

写真や動画撮影、SNS等への公表について

乗船中の写真や動画撮影に際しては、他のお客様のプライバシーや尊厳へ十分にご配慮をお願いします。相手の同意なしに写真や動画をとらない、不自然な長時間撮影を行わない等、他のお客様の気分を書されないような気遣いをお願いします。業務関係者、乗組員の撮影に際しては、一言お声がけください。また、撮影された写真や動画および、コメント等のインターネット・SNS・その他の表現手段での発表公表に際しては、他のお客様および業務関係者・乗組員のプライバシーや尊厳を侵害することのないよう、適切な文章表現や画像処理を行う等、ご配慮をお願いします。

安全への対処

天候によっては航路およびスケジュールが変更となる場合がございます。お客様の安全のために避難経路・救命胴衣の着用方法等をご説明している「避難安全ビデオ」をテレビで放映しますので、乗船後必ずご覧ください。また、お客様の避難訓練も実施いたします。

乗り物酔いや体の具合が悪くなった場合

天候によっては揺れを感じることもございます。乗り物酔いに備えてご自身の体質に合った酔い止めをご用意ください。船内で酔い止め薬を処方する場合は、船医による診察が必要です(有料)。体調が優れない場合はレセプションにご連絡ください。

※診療室では社会保険や国民健康保険の保険診療は受診できません。
 ※旅行中の思わぬアクシデントに備え、海外旅行保険への加入をおすすめします。詳しくはお申し込みの旅行会社にお問い合わせください。
 ※おかけのルームサービス(無料)もございましたのでお気軽にお申し付けください。

18歳未満のお客様へ

船内各施設のご利用に際して、午後10時以降18歳未満の方は保護者と一緒にご利用ください。

- 次の施設・時間帯は保護者同伴であってもご利用いただけません。
- 「アルマーレ」(6デッキ) / 「海彦」(6デッキ) 13歳未満の方はご利用いただけません。
- 「マリナーズクラブ」(6デッキ) バー営業時間帯は13歳未満の方は入場をご遠慮ください。
- 「カジノ アンティ」(6デッキ) 18歳未満の方はゲームに参加できません。
- 「アスカ ウェルネスクラブ」(12デッキ) / 「ザ・リンクス」(12デッキ) 安全のため16歳未満の方は入場できません。
- 「喫煙ルーム」(12デッキ) 20歳未満の方は入場できません。

車いすをご利用のお客様へ

「飛鳥Ⅲ」の船内および港での乗下船は、陸上の施設や乗り物とは異なり、船特有の揺れやスペースの制約、段差や勾配などがございます。お客様の安全確保の観点から、いくつかの制限を設けておりますので、ご予約前に飛鳥クルーズホームページ掲載の「飛鳥Ⅲ 車いすをご利用のお客様へ」または「飛鳥Ⅲ 船内における電動車いすご利用について」のご案内書面を必ずご確認ください。

その他インフォメーション

- 「飛鳥Ⅲ」は「喫煙ルーム」(12デッキ)を除き全面禁煙です。客室内やバルコニー、外部デッキでも喫煙できません。
- 「グラนด์スパ」(12デッキ) 7歳以上の方は混浴できません。また、露天風呂は停泊中および航路上の都合や天候、運用上の理由により営業時間が限られます。
- 「カジノ アンティ」(6デッキ) 日本船籍につきチップおよびコインを現金や記念品に交換することはできません。
- 20歳(米国では21歳)未満のお客様にはアルコール類の販売・提供をしません。乗組員がお客様に年齢を確認させていただくことがあります。

■ 感染症に関する対応について

- 基礎疾患をお持ちのお客様、酸素ボンベをご利用のお客様はクルーズ旅行ご参加にあたり、かかりつけの医師や医療機関にご相談いただくことをおすすめします。
- 乗船中のマスク着用はお客様にご判断をお願いします。乗組員はマスクを着用し業務を行う場合もございます。
- 感染症対策として石鹸での手洗いにご協力をお願いします。
- 乗船後、諸症状があるお客様には、船医の判断により診療室の受診や検査を受けていただく場合がございます(いずれも自費診療)。
- 乗船中に新型コロナウイルス、インフルエンザ、ノロウイルス等の感染症の諸症状が発生した場合、船医の判断により該当のお客様は原則隔離とさせていただきます。症状が治まり、船医が回復したと認めるまでは客室にてお過ごしいただきます。この場合の旅行代金の払い戻しはございません。

注意事項

- 記載されたスケジュール、イベントおよび船内サービス等は、天候その他の事情により変更もしくは中止となる場合がございます。
- 着岸予定の港であっても、天候その他の事情により、テンダーボートまたは地元ボート(以下「上陸用ボート」といいます)での上陸に変更となる場合がございます。
- 上陸用ボートの運航は日中のみとなります。入港約1時間後からの運航を予定しています。
- 上陸用ボートで上陸予定の寄港地は、天候によっては上陸できない場合もございます。また安全確保のため、車いすに乗ったままの上陸用ボートへのご乗船はできません。乳幼児をお連れの場合、「だっこ紐」等をご使用になり、両手が

- 自由な状態でご乗船ください。
- 海外クルーズの乗船受付時間は出国審査の関係上、国内と比較してお時間を要します。詳細は日程表でご確認ください。
- 各寄港地での入出港時刻と上陸可能時刻は異なります。海外クルーズでは入国審査の関係上、上陸までにお時間を要します。
- 写真は全てイメージです。掲載の寄港地案内、写真は一部を除き自由行動中または寄港地観光ツアー等でお楽しみいただけるものです。
- 記載の寄港地観光ツアーは一例・予定です。諸事情により予告なく変更・中止になる場合があります。
- 寄港地観光ツアーは郵船クルーズ(株)が企画・実施します。

「飛鳥Ⅲ」客室クラス別サービスのご案内 (2026年5月現在)

● 客室クラス・客室タイプ別サービス一覧

インクルーシブ…旅行代金に含まれます

客室クラス		ペントハウス	スイート		バルコニー
客室タイプ		ロイヤルペントハウス グランドペントハウス	キャプテンズスイート パノラマスイート	アスカスイート ミッドシップスイート ジュニアスイート	アスカバルコニー ソロバルコニー
寄港地観光ツアー		A・Bコース共通 2027年1月7日(木)から インクルーシブ*1	A・Bコース共通 2027年1月12日(火)から 別料金	A・Bコース共通 2027年1月12日(火)から 別料金	A・Bコース共通 2027年1月19日(火)から 別料金
予約制レストラン		A・Bコース共通 2027年2月6日(土)から	A・Bコース共通 2027年2月6日(土)から	A・Bコース共通 2027年2月6日(土)から	A・Bコース共通 2027年2月11日(木・祝)から
乗船前予約回数(1室につき)		回数指定なし	2回		1回
席料	ノブレス	不要	不要	不要	不要
	アルマーレ	インクルーシブ	インクルーシブ	席料10,000円	席料10,000円
	海彦	インクルーシブ	インクルーシブ	席料10,000円	席料10,000円
	グリルレストラン パベンブルグ	不要	不要	不要	不要
インルームダイニング		インクルーシブ	インクルーシブ	インクルーシブ	対象外
ルームサービス		インクルーシブ	別料金	別料金	別料金
アスカラウンジ (横浜港大さん橋国際客船ターミナル出港時)		対象	対象	対象外	対象外

*1 航空機移動や宿泊を伴うツアーを除きます。

※ペントハウスクラスのお客様はクルーズ開始の約45日前に郵船クルーズお客様サポートデスクより電話にてご希望をお伺いします。※席料はお一人様当たりの金額です。席料は2026年5月現在の情報です。今後金額が変更となる場合がございます。※「My ASUKA CLUB」プラチナ会員およびアルパトロス会員のお客様の予約受付および乗船前予約回数はスイートクラスに準じます。予約制レストランの席料はお申し込みの客室タイプに準じます。 ※アスカラウンジは「My ASUKA CLUB」プラチナ会員のお客様もご利用いただけます。

寄港地観光ツアー・レストランの予約について — 乗船前予約は『My ASUKA PLANS』がおすすめ —

「飛鳥Ⅲ」ではご乗船前に、寄港地観光ツアーとレストランをWEB予約サイト『My ASUKA PLANS』からご予約いただけます(先着順)。

※『My ASUKA PLANS』は、「My ASUKA CLUB」会員様のみご利用いただけます。クルーズお申し込み時に「My ASUKA CLUB」会員番号をお知らせください。※『My ASUKA PLANS』は、クルーズ開始の45日前より「My ASUKA CLUB」サイトの「予約・乗船履歴」からアクセスいただけます。

※「My ASUKA CLUB」に入会されていない場合、寄港地観光ツアーの予約は郵送にて、レストランの予約はお電話にて承ります。寄港地観光ツアーのご予約を郵送でご希望の場合、予約受付は20日前からとなります。申込資料のご請求は45日前から承ります。レストランの電話予約は、予約開始日の14:00からクルーズ開始の前々日17:00まで承ります。予約開始日が休業日(土・日・祝日)の場合は、電話予約は翌営業日からの受付開始となります。ただし、先着順での受付のためご希望にそえない場合がございます。※空席がある場合は、乗船後に追加でご予約いただけます。乗船後のレストラン予約は客室に備え付けのタブレット端末またはレストラン専用ダイヤルにてご予約ください。乗船後の寄港地観光ツアー予約はトラベラーズサロン(5デッキ)にて承ります。



詳しくは「飛鳥Ⅲ 乗船インフォメーション」をご参照ください ▶ <https://www.asukacruise.co.jp/boarding/asuka3/>

My ASUKA CLUB — 飛鳥クルーズを極める会員クラブ —

会員割引旅行代金にてお申し込みいただけるほか、「飛鳥Ⅲ」の寄港地観光ツアーやレストランの乗船前WEB予約が可能となる便利なサービスがご利用いただけます。2歳以上の方ならどなたでもご入会いただけます。

入会金
年会費
無料

■ 入会登録はWEBから



ご入会には会員サイト「My ASUKA CLUB」へのご登録が必要です。
左記二次元コードまたは検索サイトよりアクセスし、ご入会ください。

◀ スマートフォンなら二次元コードが便利

<https://myac.asukacruise.co.jp/>

マイアスカクラブ 検索



※ My ASUKA CLUB 会員割引旅行代金を利用しない場合も、クルーズ開始日14日前までにお申し込み旅行会社へ会員番号をお知らせください。会員情報と予約が紐付き、「ASUKA CRUISE POINTS」獲得や各種申請、乗船履歴表示など「My ASUKA CLUB 特典」をご利用いただけます。クルーズ開始日14日前までに会員番号のお申し出がない場合は、会員情報と紐づかず、「My ASUKA CLUB 特典」をご利用いただけません。

My ASUKA CLUBご登録サポート
無料

電話で登録の操作方法をアドバイスします

045-522-0245 10:30~17:00
土・日・祝休み

My ASUKA CLUBご登録サポート
有料(年会費3,000円)

電話で登録の操作を代行します

045-522-0408 10:30~17:00
土・日・祝休み

※「My ASUKA CLUBご登録サポート(有料)」はスマートフォンやパソコンで行う「My ASUKA CLUB」の操作をお客様に代わり専任スタッフがいたします。新規ご登録の他デジタルご優待割引券の利用申請など、お電話にて代行します。スマートフォンをお持ちでない方、メールアドレスがない方もご登録が可能です。なお、『My ASUKA PLANS』でのレストラン・寄港地観光ツアーの乗船前予約の代行は承れません。 ※正式にご依頼いただくまで料金はかかりません。

Deck plans

デッキプラン

- ロイヤルベントハウス
- グランドベントハウス
- キャプテンズスイート
- パノラマスイート
- アスカスイート
- ミッドシップスイート
- ジュニアスイート
- アスカバルコニー A
- アスカバルコニー B
- アスカバルコニー C
- アスカバルコニー D
- ソロバルコニー

- ◆ ユニバーサル仕様の客室
- I コネクティングドア
- ▲ 船首向きのバルコニーは航行中アクセスが制限される場合があります。また、夜間航行中は船首向きの窓はカーテンを閉めていただく必要があります。

- * ミッドシップスイートで以下の客室はソファベッドを使用することで3名利用が可能です。
8028、8029、8030、8031、8070、8071、8078、8079、8080、9054、9055、9057

- WC トイレ(女性)
- WC トイレ(男性)
- ♿ 車いすでのご利用が可能なトイレ
- L セルフサービスランドリー
- EV エレベーター
- ☪ シャワー
- ☹ 喫煙ルーム

SHIP DATA

| 2026年5月現在 |

- 船籍港/横浜
- 全長/230m
- 全幅/29.8m
- 総トン数/52,265GT
- 喫水/7m
- 航海速度/最高20ノット
- 乗客数/680名
- 乗組員数/約490名
- 客室数/351室
(全室海側バルコニー付き)

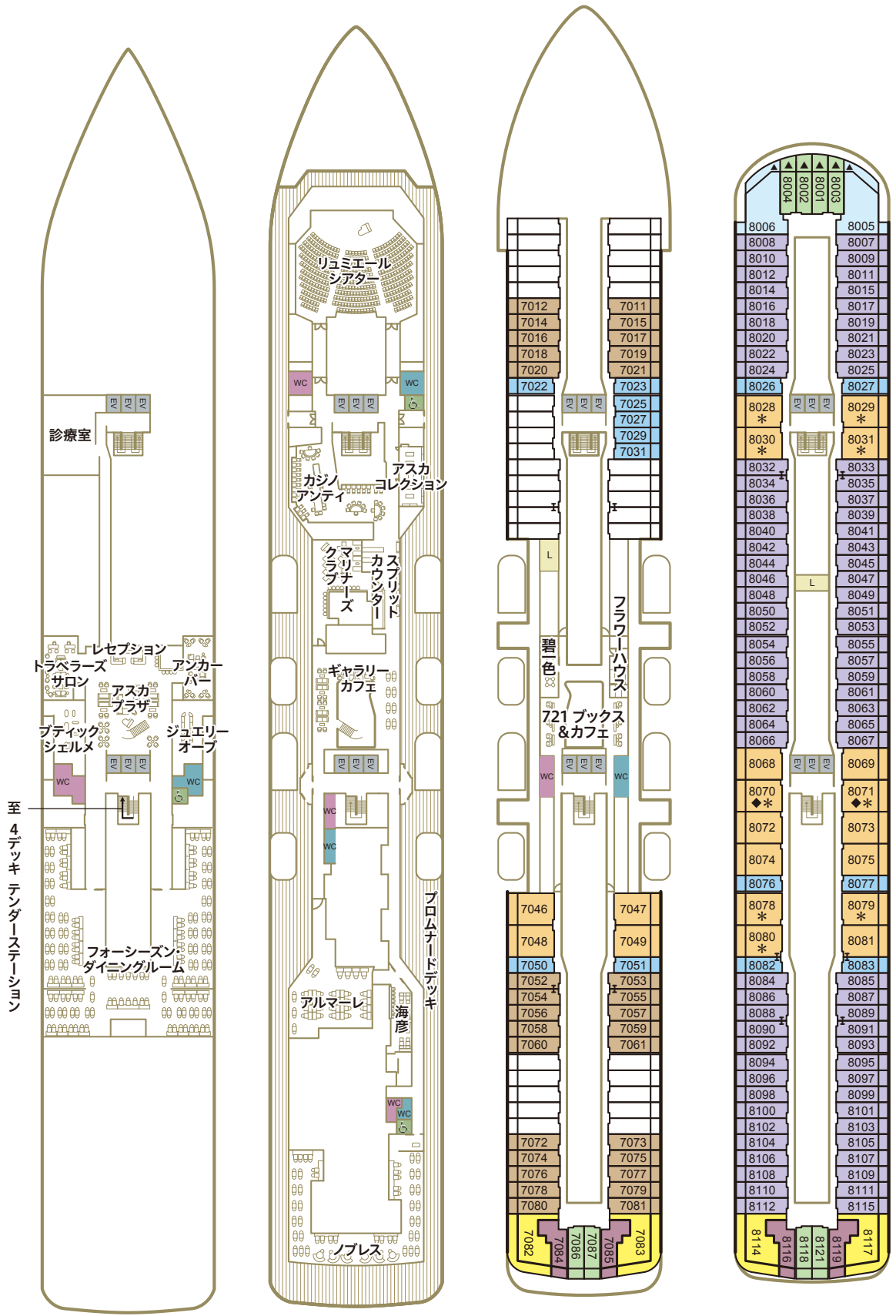

DECK 5
メインデッキ

DECK 6
プロムナードデッキ

DECK 7
プラザデッキ

DECK 8
ホライズンデッキ

*客室番号のご希望については裏表紙のご案内をご確認ください。
*サービス内容および船内施設・客室の情報は2026年5月現在のものとなり、今後変更となる場合がございます。

「ASUKA III meets 47都道府県」客室番号一覧

北海道	9048	青森県	8081	岩手県	1101	宮城県	8074	秋田県	9047	山形県	1043	福島県	1047	茨城県	7048	栃木県	1045	群馬県	1053
埼玉県	9028	千葉県	7046	東京都	9026	神奈川県	9027	新潟県	1001	富山県	1049	石川県	9045	福井県	9055	山梨県	1054	長野県	1055
岐阜県	1052	静岡県	1046	愛知県	8072	三重県	9044	滋賀県	9051	京都府	9029	大阪府	8030	兵庫県	1103	奈良県	1048	和歌山県	9050
鳥取県	9056	島根県	9046	岡山県	9049	広島県	9057	山口県	8075	徳島県	1044	香川県	8068	愛媛県	1004	高知県	1042	福岡県	8031
佐賀県	8069	長崎県	7049	熊本県	1002	大分県	9054	宮崎県	1003	鹿児島県	8073	沖縄県	7047						

※ミッドシップスイートの客室番号8028、8029、8070、8071、8078、8079、8080の7室は「ASUKA III meets 47都道府県」ではございません。 「ASUKA III meets 47都道府県」特設サイト▼
 ※客室番号は変更となる場合がございます。

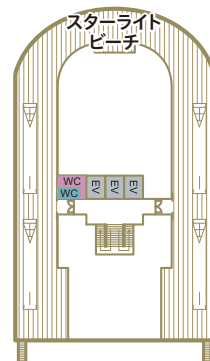
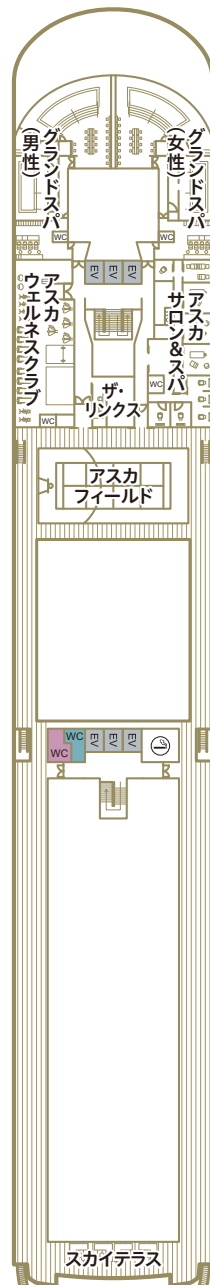
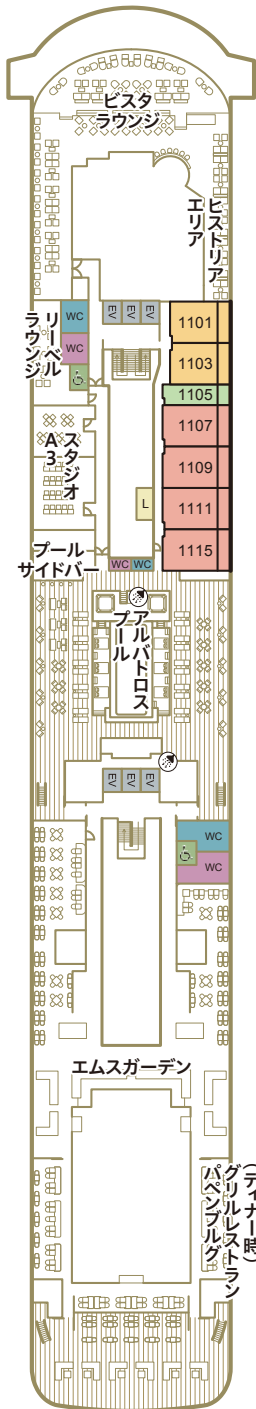
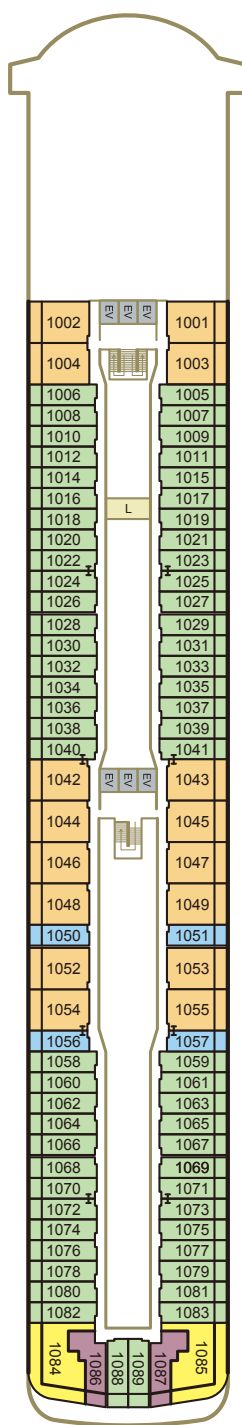
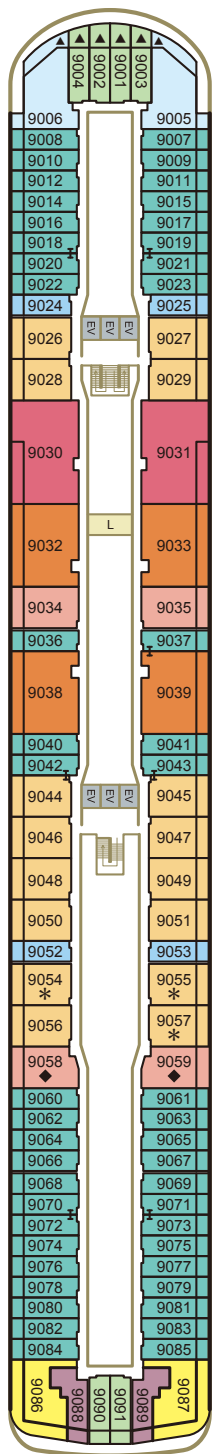

DECK 9
シーブリーズデッキ

DECK 10
アスカデッキ

DECK 11
リドデッキ

DECK 12
スカイデッキ

DECK 13
スターライトデッキ

◆ 飛鳥Ⅲお申し込み時のご案内 ※サービス内容および船内施設・客室の情報は2026年5月1日現在の状況のもので、今後変更・中止となる場合がございます。(運航会社：郵船クルーズ株式会社)

- 旅行代金・客室希望について
- パンフレット記載の旅行代金はお一人様の代金です(大人・子ども同額)。
- 会員割引旅行代金はお申し込み時に「My ASUKA CLUB」会員であることが条件です。お申し込みの際には「My ASUKA CLUB」会員番号をお知らせください。
- 2歳未満の乳幼児の旅行代金は無料ですが、大人1名様にに対し乳幼児1名様に限りです。お申し込み時に同伴する旨をお申し出ください。なお、ベッドのご用意はございません。食事のご用意はございませんが、粉ミルク、離乳食、アレルギー対応食はございませんので事前にご準備ください。
- お一人様でご利用いただける客室には限りがございます。相部屋は承っていません。
- 客室の3人および4人利用について
- ロイヤルパルハウスはスタッキングベッドを使用して4人利用が可能です。
- グランドセントハウス、キャプテンズスイート、パノラススイートはスタッキングベッドを使用して3人利用が可能です。
- アスカスイート、一部のミッドシップスイートは備え付けのソファベッドを使用することで3人利用が可能です。
- 3人目、4人目のお客様の旅行代金は、客室タイプにかかわらず当該クルーズのアスカパルコニーDの2名1室利用時のお一人様分の旅行代金となります。
- 客室番号のご希望について
- 客室番号のご希望がある場合は、お申し込みの旅行会社および販売店へお申し出ください。ただし客室番号は乗船券発券時に最終確定します。ご希望にそえない場合もございます。
- 客室番号のご希望が重なった場合は、「My ASUKA CLUB」の「ASUKA CRUISE POINTS (アスカクルーズポイント)」もしくは累計宿泊数の多い方の希望を優先します。
- コネクティングルームについて
- コネクティングルームのご希望は、お申し込みの旅行会社および販売店へお申し出ください。たまたご希望にそえない場合もございます。
- コネクティングルームをご利用の場合、異なる客室タイプを組み合わせてもサービス内容は宿泊する客室タイプに準じます。

- 海外クルーズの旅行代金は海外の各港の港湾諸税を含みます。今後税額や各港の施設使用料が増減または廃止された場合でも旅行代金に変更はありません。日本の国際観光旅客税は含まれておりません。
- 燃油サーチャージは2026年5月1日現在不要ですが、今後原油価格の動向により旅行代金とは別にお客様にご負担いただく場合があります。詳しくはクルーズページをご参照ください。
- 取消料発生期間内に客室のご利用人数が減少した場合、取消されたお客様には規定の取消料を、客室をお一人様でご利用になられるお客様には規定の差額代金を追加して申し受けます。
- 取消料発生期間内にお客様の申し出により旅行の契約内容(客室タイプ/コース/割引種別/対象者等を含みます)を変更される場合は、旅行契約を一旦解除した上で新たに旅行契約を締結させていただきます。このとき、新契約の代金が旧契約の代金より低額であれば、その差額に対し規定の取消料率を乗じた取消料を申し受けます。
- 乗船条件について
- 6か月未満の乳幼児はご乗船いただけません。
- 15歳未満の幼児は、保護者の同行(同室)が条件となります。乳幼児(6歳までの未就学児)のお子様は、お申し込み時に運航会社指定の承諾書の提出が必須となります。
- 15歳以上18歳未満の方は単独でもご乗船いただけますが、お申し込み時に保護者の同意書の提出が必須です。
- クルーズにご乗船の際は、健康アンケートの提出が必要です。健康アンケートの内容によっては健康診断書を提出いただきます(取得費用はお客様のご負担となります)。
- 医療器具をお持ち込みされる場合はお申し込み時にお申し出ください。診断書および承諾書を提出いただく場合があります。
- 妊娠中の方はお申し込み時またはお申し込み後にお申し出ください。運航会社指定の診断書および承諾書を提出いただきます。
- 車いすなどの器具をご利用になっている方や心身に障りのある方、身体障り者補助犬(盲導犬、聴導犬、介助犬)をお連れの方はお申し込み時にお申し出ください。また、車いすをご利用の方については、船内および港での乗船におけるお客様の安全確保の観点から、いくつかの制限を設けて

- おります。つきましては、お申し込み前に飛鳥クルーズ ホームページ掲載の「飛鳥Ⅲ 車いすをご利用のお客様へ」のご案内書面を必ずご確認ください。
- 自動車いすをご利用の場合、前項のほか利用上の制限事項についての承諾書の提出が必要となります。なお、電動カートはご利用になれません。
- 食物アレルギーでお食事の対応が必要な場合は、ご乗船前に船内の「お食事に関するご相談デスク」にてご相談を承ります。ご乗船前に「船内でのお食事対応について」の書面をお渡ししますので、お申し込みの際に旅行会社にお申し出ください。
- ご乗船に際して必要なデータの正確を期するため、過去の乗船時のデータと異なる申告に際して取次旅行会社へ照会させていただきます。
- 寄港地観光ツアーについて
- 寄港地観光ツアーは郵船クルーズ株式会社が企画・実施します。
- 寄港地観光ツアーの代金は、すべて船上でお支払いください。
- 寄港地観光ツアーにご参加中の船上での諸サービス(食事・宿泊等)に不参加の場合でもクルーズ代金の払い戻しはございません。
- 車いすをご利用のお客様および旅行に際して補助器具をご使用のお客様は、旅行の安全かつ円滑な実施のため観光ツアーへのご参加をお断りすることがございますので、あらかじめお申し込みの旅行会社および販売店を通じ、郵船クルーズ株式会社までお問い合わせください。
- スケジュール・その他ご案内
- 記載されたスケジュール、イベントおよび船内サービス等は、天候その他の事情により変更もしくは中止となる場合がございます。
- 天候による運航中止やスケジュール変更をはじめとした運航会社の旅客運送約款「運航の中止・変更等」の規定による措置に伴う交通費や宿泊費、宅配便等の費用はお客様負担となります。
- 写真は全てイメージです。掲載の寄港地案内、写真は一部を除き自由行動中または寄港地観光ツアー等でご撮影いただけます。
- ゲストエンターテイナー等の撮影は原則としてご遠慮いただいております。
- テレビ・雑誌等の取材関係者が予告なく乗船する場合がございます。
- 出発間際の運航中止やスケジュール変更について、申込書に記載の携帯電話へショートメッセージでご連絡する場合がございます。お申し込みの際は可能な限り携帯電話番号のご記入をお願いいたします。

◆ 旅行条件 旅行条件につきましては下記による他、当社の旅行業約款によります。お申し込みの際には、必ず旅行条件書(全文)をお受け取りいただき、事前にご確認の上お申し込みください。

- 募集型企画旅行契約
- この旅行は、下記記載の旅行会社(以下「当社」という)が企画・実施する旅行であり、この旅行に参加されるお客様は当社と募集型企画旅行契約を締結することになります。
- 又、契約の内容・条件は、募集広告(パンフレット等)の各コースに記載されている条件のほか、下記条件、出発前にお渡しする最終日程表と称する確定書面及び当社の募集型企画旅行約款によります。
- 旅行代金に含まれるもの
- 旅行日程表に明示されたクルーズ代金(クルーズ期間中の船内における全食料を含む、ただし一部レストランは別料金)
- 旅行日程表に明示された利用交通機関の運賃・料金、バスパ料金
- 団体行動中のチップ
- (注)上記諸費用は、お客様の都合により、一部利用されなくても払い戻しはいたしません。
- 旅行代金に含まれないもの
- (前項)は旅行代金の中に含まれていません。その一部を例示します
- アルコール等飲物の代金、クリーニング、ケーブル、電話料、その他追加飲食等個人の治療費の諸費用およびそれに伴う税・サービス料
- 傷害、疾病に関する治療費、渡航手続費用(航空券印紙代、査証料、予防接種料金、傷害・疾病保険料及び渡航手続取扱料金)
- ご自宅と発着港間の交通費・宿泊費
- 希望のお申し出される寄港地観光ツアーの旅行代金
- 旅行のお申し込みと旅行代金の支払い
- 当社指定の申込書に所定の事項を記入し、申込金として旅行代金の20%を添えてお申し込みいただきます。申込金は旅行代金をお支払いいただくときにその一部として繰り入れます。
- 当社は、電話・郵便・FAX・インターネットその他の通信手段による募集型企画旅行契約の予約申し込みを受けつけることがあります。この場合、電話などによる予約申し込みの翌日から起算して当社が定める期間内に申込書と申込金を提出またはクレジットカード番号等を通知していただきます。この期間内に申込書と申込金を提出されない場合、またはクレジットカード番号等の通知をされない場合、当社は申し込みはなかったものとして取り扱います。
- 募集型企画旅行契約は、当社が契約の締結を承諾し、申込金を受理したときに成立するものとします。
- 残金は、旅行開始日の前日から起算してさかのぼって、海外旅行は原則として60日以内にあたる日以降、当社の定める日までにお支払いいただきます。
- 詳しい旅行条件を説明した説明書面を用意していますので、事前にご確認の上お申し込みください。
- お申し込み条件
- 18歳未満の方は保護者の同意が必要です。15歳未満の方は保護者の同行(同室)を条件としています。
- 健康を害している方、車いすなどの器具をご利用になっている方や心身に障りのある方、認知症の方、食物アレルギー・動物アレルギーのある方、妊婦の方、妊娠の可能性のある方、身体障り者補助犬(盲導犬、聴導犬、介助犬)をお連れの方、そのほか特別の配慮を必要とする方は、お申し込みの際に、参加にあたり特別な配慮が必要となる旨をお申し出ください。旅行契約成立後これら状態になった場合も直ちに申し出てください。改めて当社からご案内申し上げますので、旅行中にお申し出による措置の内容を具体的にお申し出ください。
- 前項のお申し出を受けた場合、当社は、可能かつ合理的な範囲内でこれに応じます。この際、お客様の状況及び必要とされる措置についてお問い合わせ、または書面ですれをお申し出いただくことがあります。
- 当社は、旅行の安全かつ円滑な実施のため介助者または同伴者の同行、医師の診断書の提出、コースの一部について内容を変更すること等を条件とする場合があります。また、お客様からお申し出いただいた措置を手配することができない場合は旅行契約のお申し込みをお断りし、または旅行契約の解除をさせていただきます。
- なお、お客様からのお申し込みに基づき、当社がお客様のために講じた特別な措置に要する費用は原則としてお客様のご負担となります。

- 確定書面(最終日程表)
- 確定された最終日程表は旅行開始日の前日(旅行開始日の前日から起算してさかのぼって7日)または旅行開始日の日以降に申し出された場合は旅行開始日)までに交付します。
- 旅行契約内容の変更
- 当社は、天災地変、戦乱、暴動、運送・宿泊機関等の旅行サービス提供の中止、官公署の命令、当初の旅行計画によらない運送サービスの提供等の当社が関与しない事由が生じた場合、契約内容を変更することがあります。
- 旅程保証
- 当社は別途お渡しの契約書面に重要な変更が生じた場合は、規定の変更補償金を支払います。ただし、次の場合は変更補償金は支払いません。天災地変、戦乱、暴動、官公署の命令、運送・宿泊機関等の旅行サービス提供の中止、当初の旅行計画によらない運送サービスの提供、旅行参加者の生命又は身体の安全確保のために必要な措置。なお、変更補償金は旅行者1名に対し、1募集型企画旅行につき旅行代金の15%を限度とします。また、変更補償金が千円未満であるときは、変更補償金は支払いません。
- 旅行代金の額の変更
- 利用する運輸機関の運賃・料金の大幅な改訂により、旅行代金の額を変更することがあります。増額の場合は、旅行開始日の前日から起算してさかのぼって、15日以内にあたる日より前にお知らせします。
- 取消料(お客様による旅行契約の解除)
- お客様はいつでも下記の取消料を支払って旅行契約を解除することができます。
- 当社の責任とならぬ原因・渡航手続等の事由による取消料の場合も、下記の取消料をいただきます。
- ただし次の場合は取消料はいたしません。
- 旅行内容の重要な変更、旅行代金の増額、旅行開始後お客様の責任で旅行サービスを電話でキャンセルされたこと等。
- 海外クルーズ(クルーズ期間30日以上の海外を含むコース)
- | | 取 消 日 | 取 消 料 |
|---------------------------|--------------------|-----------|
| 旅行開始日の前日 | ピーク時の旅行である場合41日前まで | 無 料 |
| | // 40日前から31日前まで | 旅行代金の10% |
| 旅行開始してさかのぼって | 31日前まで | 無 料 |
| | 30日前から3日前まで | 旅行代金の20% |
| 旅行開始日の前々日、前日、当日(旅行開始後を除く) | | 旅行代金の50% |
| 旅行開始後又は無連絡不参加 | | 旅行代金の100% |
- ⑤「ピーク時」とは、12月20日から1月7日、4月27日から5月6日、7月20日から8月31日の期間をいいます。
- 当社による旅行契約の解除
- 次の場合、当社は契約を解除することがあります。代金不払い、申し込み条件の不適合、病気、団体行動への支障、天災地変、戦乱などの理由により旅行の円滑な実施が不可能なとき等。
- お客様の交替
- 上記取消料が発生する日以降旅行開始前迄にお申し出いただき、当社が承諾した場合、お一人様につき11,000円の手数料をお支払いいただくことにより、別の方へ交替することができますが、1室ご利用のお客様全員が交替する場合は、キャンセル扱いとなります。なお、旅行開始後の乗船者の途中交替はできません。
- 当社の責任
- 当社は当社又は手配代行者がお客様に損害を与えたときは損害を賠償いたします。お荷物に関する賠償限度額はお一人様15万円(故意又は重大過失がある場合を除く)。
- お客様の責任
- 当社はお客様の故意または過失、法令もしくは、公序良俗に反する行為により当社が損害を被ったときは、お客様から損害の賠償を申し受けます。
- お客様は、当社から提供される情報を活用し、お客様の権利・義務その他募集型企画旅行契約の内容について理解するように努めなければなりません。
- お客様は、旅行開始前に、契約書面に記載された旅行サービスについて、記載内容と異なるものと認識したときは、旅行地において速やかに当社、当社の手配代行者又は旅行サービス提供者等との旨を申し出なければなりません。

- 特別補償
- 当社は責任の有無にかかわらず、お客様が、当旅行参加中に、急激かつ偶然な外来の事故により生命、身体、又は手荷物に被った一定の損害について補償金および見舞金を支払います。
- 海外クルーズ
- | 死 亡 補 償 金 | 2,500万円 |
|-----------|------------------------|
| 入 院 見 舞 金 | 4万円~40万円 |
| 通 院 費 舞 金 | 2万円~10万円 |
| | 通院3日以上 |
| 携帯品損害補償金 | お客様1名様につき3千円~15万円 ※1※2 |
- ※1 補償対象品1個あたり10万円を限度とします。
- ※2 損害額がお客様1名様につき10万円を超過につき3千円を超えない場合は、当社は損害補償金を支払いません。
- 最少催行人員:20名様
- 旅行条件・旅行代金の基準日:2026年5月1日
- 個人情報の取扱い
- 当社及び委託旅行業者(以下「販売店」といいます)は、旅行申し込みの際に提出された申込書等に記載された個人情報について、お客様との連絡のために利用させていただきます。但し、運航手続業務の遂行、お客様がお申し込みいただいた旅行において旅行サービスの手配及びそれらのサービスの受領のための手続きに必要範囲内、当社の旅行契約上の責任、事故時の費用などを担保するに必要と認められる範囲内、並びに旅行先の商品提供のためお客様の買物の便宜のため必要な範囲内でも利用し、また、その運送・宿泊機関等、手配代行者、保険会社、土産品店等に対し、電子的方法等でも送付することにより提供します。
- このほか、当社および販売店の個人情報の取り扱いに関する方針については、店舗、旅行条件書、ホームページ等でご確認ください。
- お申し込みいただく際には、これらの個人データの提供についてお客様に同意いただくものとします。
- 旅券・査証について
- 日本国籍以外の方は、自国の領事館、渡航先国の領事館、入国管理局にお問い合わせください。
- 旅券(パスポート):当パンフレットに掲載している旅行には有効期限が2027年8月27日以後の旅券(パスポート)が必要です。
- 査証(ビザ):当パンフレットに掲載している旅行の国、ゲームではゲーム・北マリアナ諸島連邦電子渡航認証「Guam-CNMI ETA」またはESTA(電子渡航認証システム)による認証取得、もしくは査証(ビザ)が必要です。査証は米国査証免除プログラム(ESTA)の非適格条件に該当する場合があります。
- 前問国によっては妊婦の方に対して査証(ビザ)が必要になる場合がございます。妊婦の方はお申し込み時にお申し出ください。
- 18歳未満の方が妊婦と同伴しない旅行をする場合(単独や片方の親のみ、または親以外の大人の方と旅行する場合)、入国に際して親の「渡航同意書」(英文)の提示を求められる場合があります。詳しくはお申し込み時にお問い合わせください。
- 現在お持ちの旅券が今回の旅行に有効かどうかの確認、旅券・査証取得はお客様の責任で行ってください。
- 旅行手続きの代行については、販売店が渡航手続料金をいただいております。
- 海外危険情報および渡航先の衛生状況について
- 渡航先(国または地域)によっては「外務省海外危険情報」等、国・地域の渡航に関する情報が出されている場合があります。お申し込みの際に販売店にご確認ください。海外危険情報、外務省海外安全相談センターなどでもご確認ください。
- 外務省海外安全ホームページ: <https://www.anzen.mofa.go.jp/>
- 渡航先の衛生状況については、下記ホームページにてご確認ください。厚生労働省検疫所感染症情報ホームページ: <https://www.forth.go.jp/>
- 添乗員
- 添乗員は同行いたしません。船内では係員がお世話いたします。

※ダイジェスト版につき旅行条件等の詳細につきましては、旅行条件書をご覧ください。

旅行企画・実施:



株式会社クルーズバケーション

観光庁長官登録旅行業 第一種 第2010号 日本旅行業協会(JATA)会員
〒104-0061 東京都中央区銀座7-17-14 松岡銀七ビル 7階

海外旅行保険加入のおすめ

安心してご旅行をしていただくため、お客様ご自身で保険をかけられますよ、おすすめいたします。ご希望のお客様には、保険加入手続きのご便宜をおかけいたします。

総合旅行業務取扱管理者とは、お客様の旅行を取扱う営業所での取りまきの責任者です。この旅行の契約に關し、担当者からの説明にご不明な点がありましたら、ご遠慮なく総合旅行業務取扱管理者にご質問ください。

運航会社: 郵船クルーズ株式会社

受託販売:

受託販売の概要と詳細情報。お問い合わせ先や予約方法に関する情報を提供しています。